



BOLETIM DIÁRIO Nº 751 — SALA DE SITUAÇÃO MS

08/09/2017 (Leitura às 07:00 h. local)

RIO CUIABÁ / PIQUIRI Cota (cm)				Chuva (mm)
Estação	06/09	07/09	08/09	
S. José do Piquiri	211	210	209	0
Pousada Taiamã	282	282	280	0

RIO PARAGUAI Cota (cm)				Chuva (mm)
Estação	06/09	07/09	08/09	
São Francisco	619	210	613	0
Ladário	385	383	380	0
Porto Esperança	368	365	362	0
Porto Murinho	503	502		0

RIO AQUIDAUANA / MIRANDA Cota (cm)				Chuva (mm)
Estação	06/09	07/09	08/09	
Palmeiras	150	150	149	0
Aquidauana	248	247	246	0
Estrada MT-738	117	117	117	0,6
Miranda	230	228	224	0

RIO TAQUARI Cota (cm)				Chuva (mm)
Estação	06/09	07/09	08/09	
Coxim	351	350	350	0

RIO APORE Cota (cm)				Chuva (mm)
Estação	06/09	07/09	08/09	
Cassilândia	95	91	91	0

RIO PARDO Cota (cm)				Chuva (mm)
Estação	06/09	07/09	08/09	
Faz. Buriti	339	333	332	0

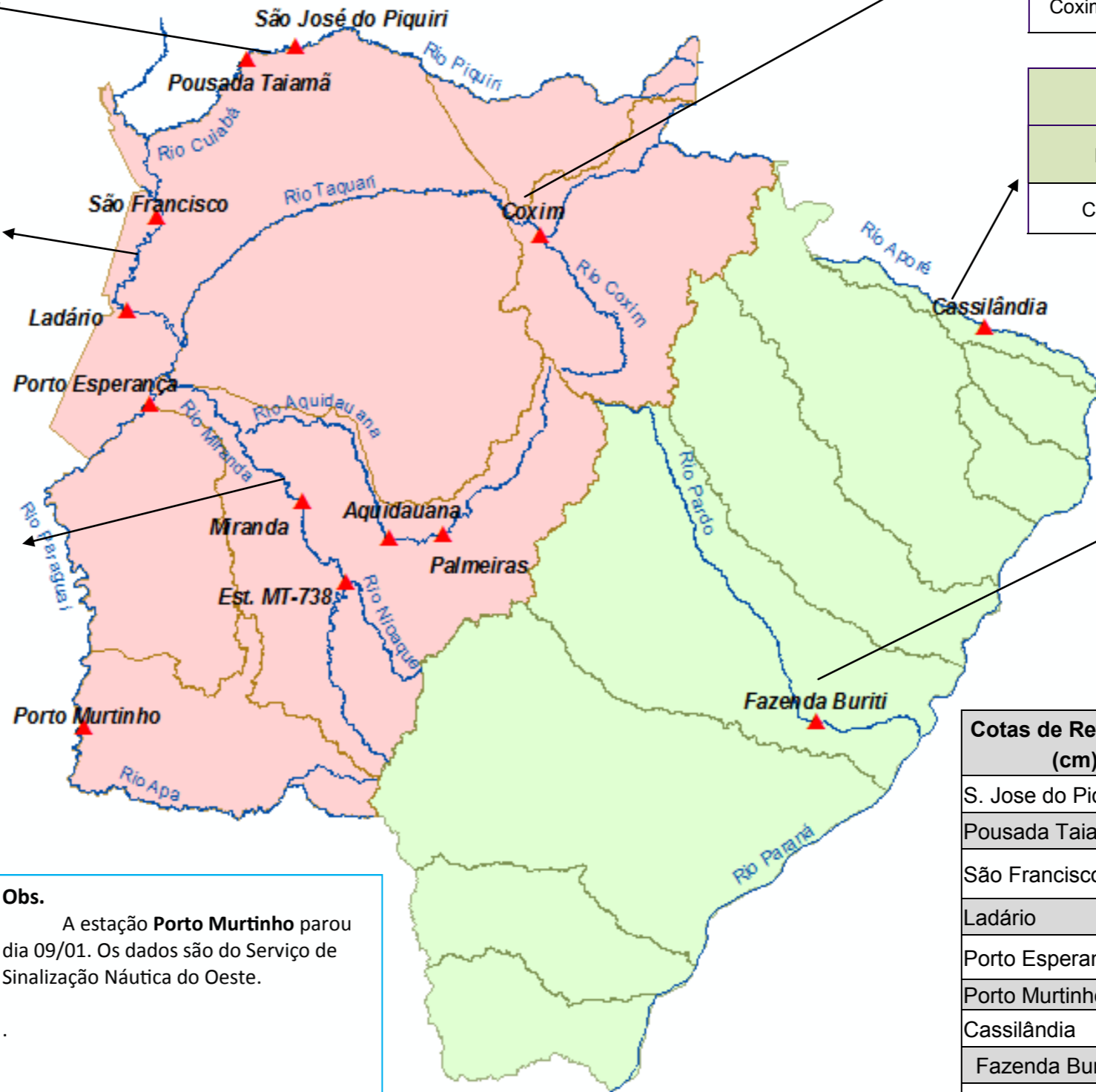

Cotas de Referência (cm)	Permanência 5% / Defesa Civil	Permanência 95%
S. Jose do Piquiri	518	165
Pousada Taiamã	552	263
São Francisco	784	342
Ladário	542	52
Porto Esperança	556	35
Porto Murinho	736	184
Cassilândia	184	100
Fazenda Buriti	535	303
Estrada MT-738	473	96
Miranda	600	123
Palmeiras	450	105
Aquidauana	600	231
Coxim	400	142

Obs.
A estação **Porto Murinho** parou dia 09/01. Os dados são do Serviço de Sinalização Náutica do Oeste.

LEGENDA DE CHUVA	
	Sem Informação Atualizada
0	Sem chuva
	Com chuva acima de 1 mm
A chuva informada é a somatória das últimas 24 h.	

LEGENDA	
	Rios
	Estações Telemétricas
	Sub-Bacia do Rio Paraguai
	Sub-Bacia do Rio Paraná
	cota Emergência
	ALERTA (Acima da cota com permanência de 5%)
	NORMAL (entre 5% e 95%)
	ESTIAGEM (Abaixo da cota com permanência de 0 a 95%)
	Sem informações atualizadas