



# BOLETIM DIÁRIO Nº 753 — SALA DE SITUAÇÃO MS

12/09/2017 (Leitura às 07:00 h. local)

RIO CUIABÁ / PIQUIRI Cota (cm)				Chuva (mm)
Estação	10/09	11/09	12/09	
S. José do Piquiri	208	207	203	0
Pousada Taiamã	277	275	275	0

RIO PARAGUAI Cota (cm)				Chuva (mm)
Estação	10/09	11/09	12/09	
São Francisco	608	607	605	0
Ladário	375	373	369	0
Porto Esperança	356	352	349	0
Porto Murinho	500	498		0

RIO AQUIDAUANA / MIRANDA Cota (cm)				Chuva (mm)
Estação	10/09	11/09	12/09	
Palmeiras	147	147	147	11,6
Aquidauana	245	244	246	0
Estrada MT-738	116	115	115	0,6
Miranda	222	221	219	0

RIO TAQUARI Cota (cm)				Chuva (mm)
Estação	10/09	11/09	12/09	
Coxim	349	346	346	0

RIO APORE Cota (cm)				Chuva (mm)
Estação	10/09	11/09	12/09	
Cassilândia	94	87	91	0

RIO PARDO Cota (cm)				Chuva (mm)
Estação	10/09	11/09	12/09	
Faz. Buriti	327	330	323	0

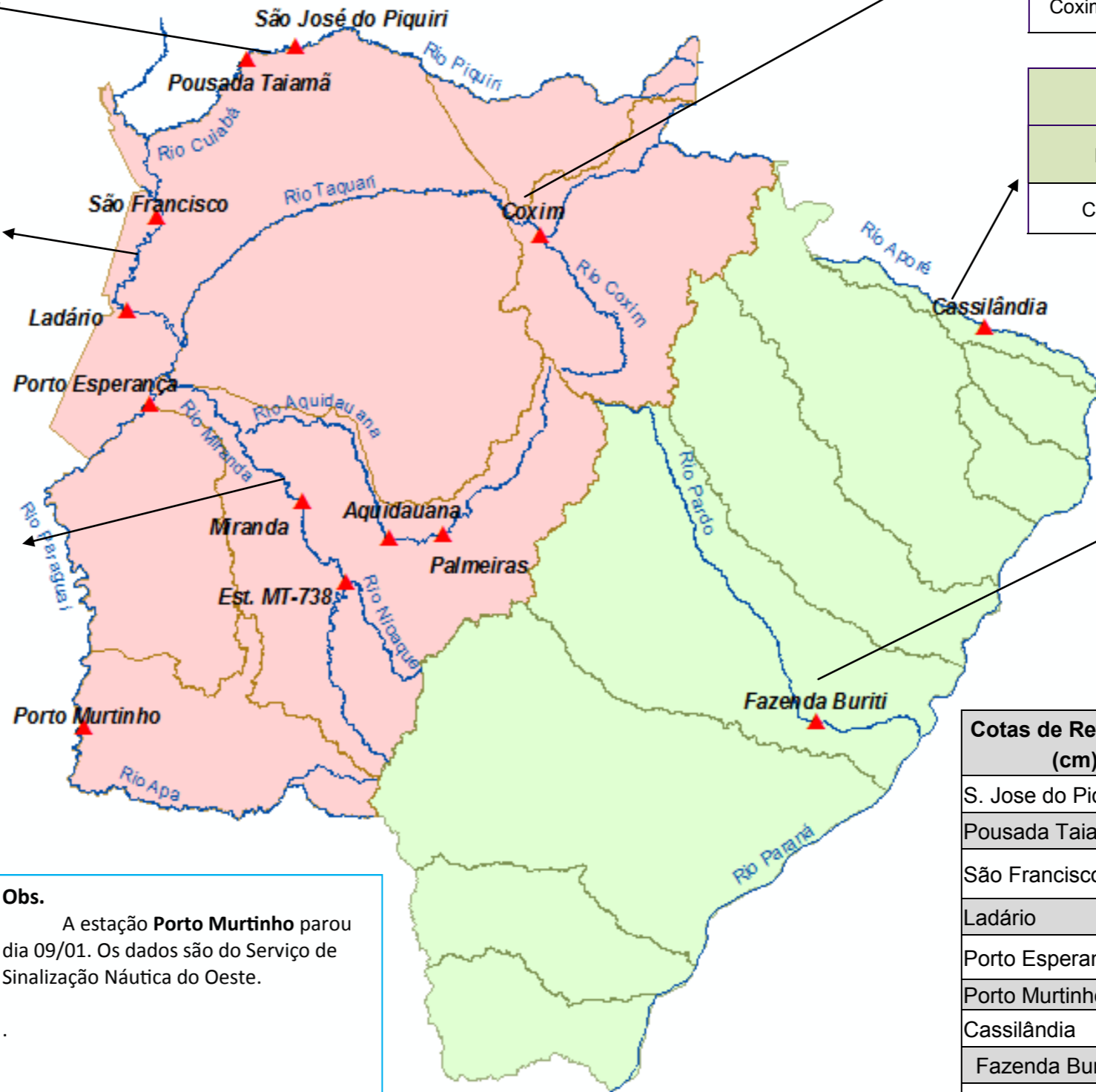

Cotas de Referência (cm)	Permanência 5% / Defesa Civil	Permanência 95%
S. Jose do Piquiri	518	165
Pousada Taiamã	552	263
São Francisco	784	342
Ladário	542	52
Porto Esperança	556	35
Porto Murinho	736	184
Cassilândia	184	100
Fazenda Buriti	535	303
Estrada MT-738	473	96
Miranda	600	123
Palmeiras	450	105
Aquidauana	600	231
Coxim	400	142

**Obs.**  
A estação **Porto Murinho** parou dia 09/01. Os dados são do Serviço de Sinalização Náutica do Oeste.

LEGENDA DE CHUVA	
	Sem Informação Atualizada
0	Sem chuva
	Com chuva acima de 1 mm
A chuva informada é a somatória das últimas 24 h.	

LEGENDA	
	Rios
	Estações Telemétricas
	Sub-Bacia do Rio Paraguai
	Sub-Bacia do Rio Paraná
	<b>cota Emergência</b>
	<b>ALERTA</b> (Acima da cota com permanência de 5%)
	<b>NORMAL</b> (entre 5% e 95%)
	<b>ESTIAGEM</b> (Abaixo da cota com permanência de 0 a 95%)
	Sem informações atualizada

Fonte: Dados retirados do site da ANA, 2017. (Mais informações atualizadas acesse [AQUI](#))