



BOLETIM DIÁRIO Nº 759 — SALA DE SITUAÇÃO MS

20/09/2017 (Leitura às 07:00 h. local)

RIO CUIABÁ / PIQUIRI Cota (cm)				Chuva (mm)
Estação	18/09	19/09	20/09	
S. José do Piquiri				
Pousada Taiamã	259	259	258	0

RIO PARAGUAI Cota (cm)				Chuva (mm)
Estação	18/09	19/09	20/09	
São Francisco	588	585	583	0
Ladário	349	346	343	0
Porto Esperança	325	321	316	0
Porto Murinho	486	485		0

RIO AQUIDAUANA / MIRANDA Cota (cm)				Chuva (mm)
Estação	18/09	19/09	20/09	
Palmeiras	142	143	144	0
Aquidauana	238	238	239	0
Estrada MT-738	119	120	120	0
Miranda	215	211	209	0

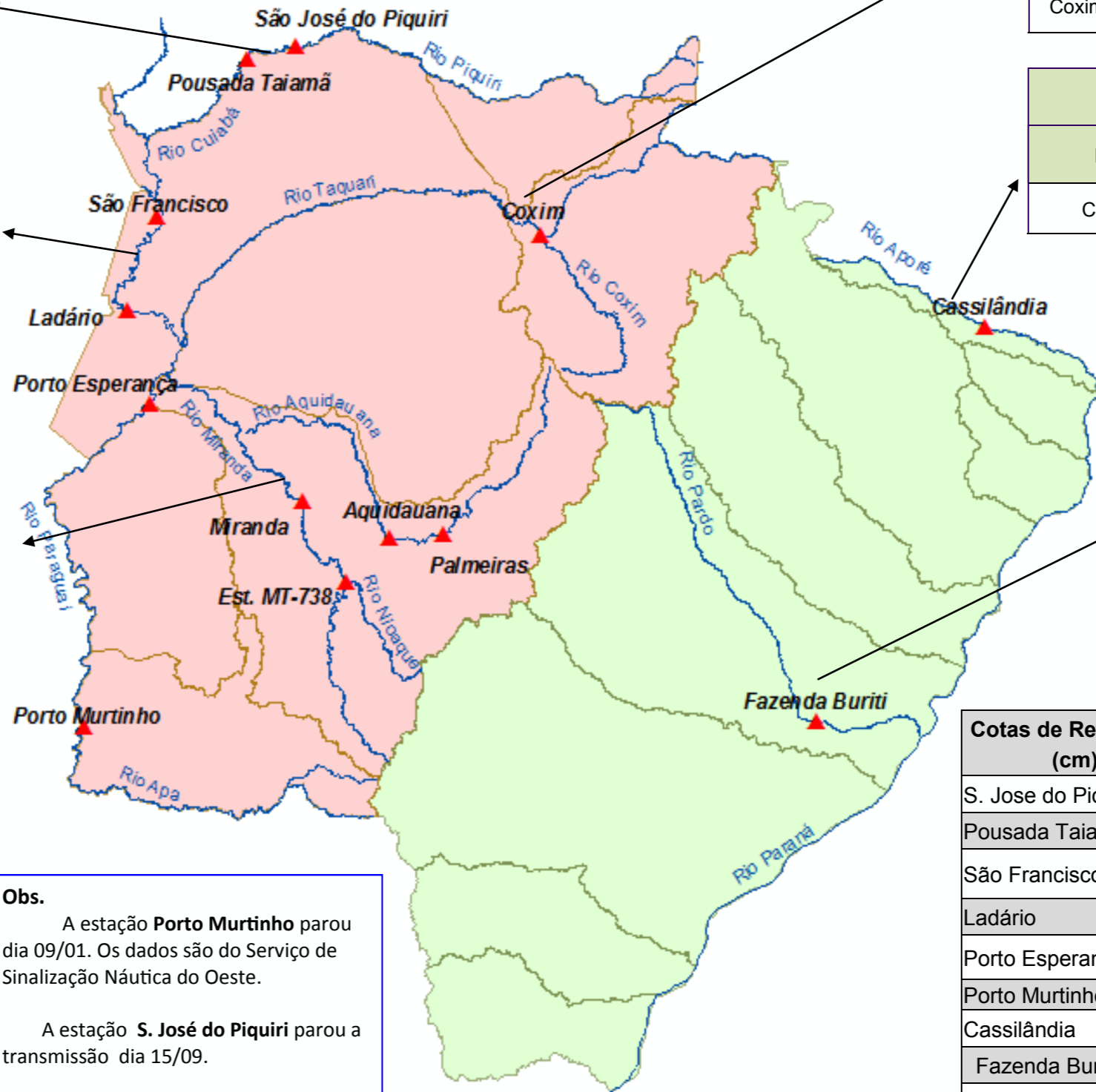

RIO TAQUARI Cota (cm)				Chuva (mm)
Estação	18/09	19/09	20/09	
Coxim	342	341	340	0

RIO APORÉ Cota (cm)				Chuva (mm)
Estação	18/09	19/09	20/09	
Cassilândia	82	82	82	0

RIO PARDO Cota (cm)				Chuva (mm)
Estação	18/09	19/09	20/09	
Faz. Buriti	320	321	321	0

Cotas de Referência (cm)	Permanência 5% / Defesa Civil	Permanência 95%
S. Jose do Piquiri	518	165
Pousada Taiamã	552	263
São Francisco	784	342
Ladário	542	52
Porto Esperança	556	35
Porto Murinho	736	184
Cassilândia	184	100
Fazenda Buriti	535	303
Estrada MT-738	473	96
Miranda	600	123
Palmeiras	450	105
Aquidauana	600	231
Coxim	400	142

Obs.
 A estação **Porto Murinho** parou dia 09/01. Os dados são do Serviço de Sinalização Náutica do Oeste.
 A estação **S. José do Piquiri** parou a transmissão dia 15/09.

LEGENDA DE CHUVA	
	Sem Informação Atualizada
0	Sem chuva
	Com chuva acima de 1 mm
A chuva informada é a somatória das últimas 24 h.	

LEGENDA	
	Rios
	Estações Telemétricas
	Sub-Bacia do Rio Paraguai
	Sub-Bacia do Rio Paraná
	cota Emergência
	ALERTA (Acima da cota com permanência de 5%)
	NORMAL (entre 5% e 95%)
	ESTIAGEM (Abaixo da cota com permanência de 0 a 95%)
	Sem informações atualizada

Fonte: Dados retirados do site da ANA, 2017. (Mais informações atualizadas acesse [AQUI](#))