



BOLETIM DIÁRIO Nº 772 — SALA DE SITUAÇÃO MS

09/10/2017 (Leitura às 07:00 h. local)

RIO CUIABÁ / PIQUIRI Cota (cm)				Chuva (mm)
Estação	07/10	08/10	09/10	
S. José do Piquiri	208	209	210	0
Pousada Taiamã	268	270	270	0,2

RIO PARAGUAI Cota (cm)				Chuva (mm)
Estação	07/10	08/10	09/10	
São Francisco	549	550	547	0
Ladário	275	272	268	0
Porto Esperança	230	226	223	0
Porto Murinho	422	418		0

RIO AQUIDAUANA / MIRANDA Cota (cm)				Chuva (mm)
Estação	07/10	08/10	09/10	
Palmeiras	174	176	204	0
Aquidauana	290	272	289	0,2
Estrada MT-738	149	144	139	0,4
Miranda	523	503	431	0

RIO TAQUARI Cota (cm)				Chuva (mm)
Estação	07/10	08/10	09/10	
Coxim	367	366	364	0,2

RIO APORÉ Cota (cm)				Chuva (mm)
Estação	07/10	08/10	09/10	
Cassilândia	91	87	93	0

RIO PARDO Cota (cm)				Chuva (mm)
Estação	07/10	08/10	09/10	
Faz. Buriti	418	378	366	1,4

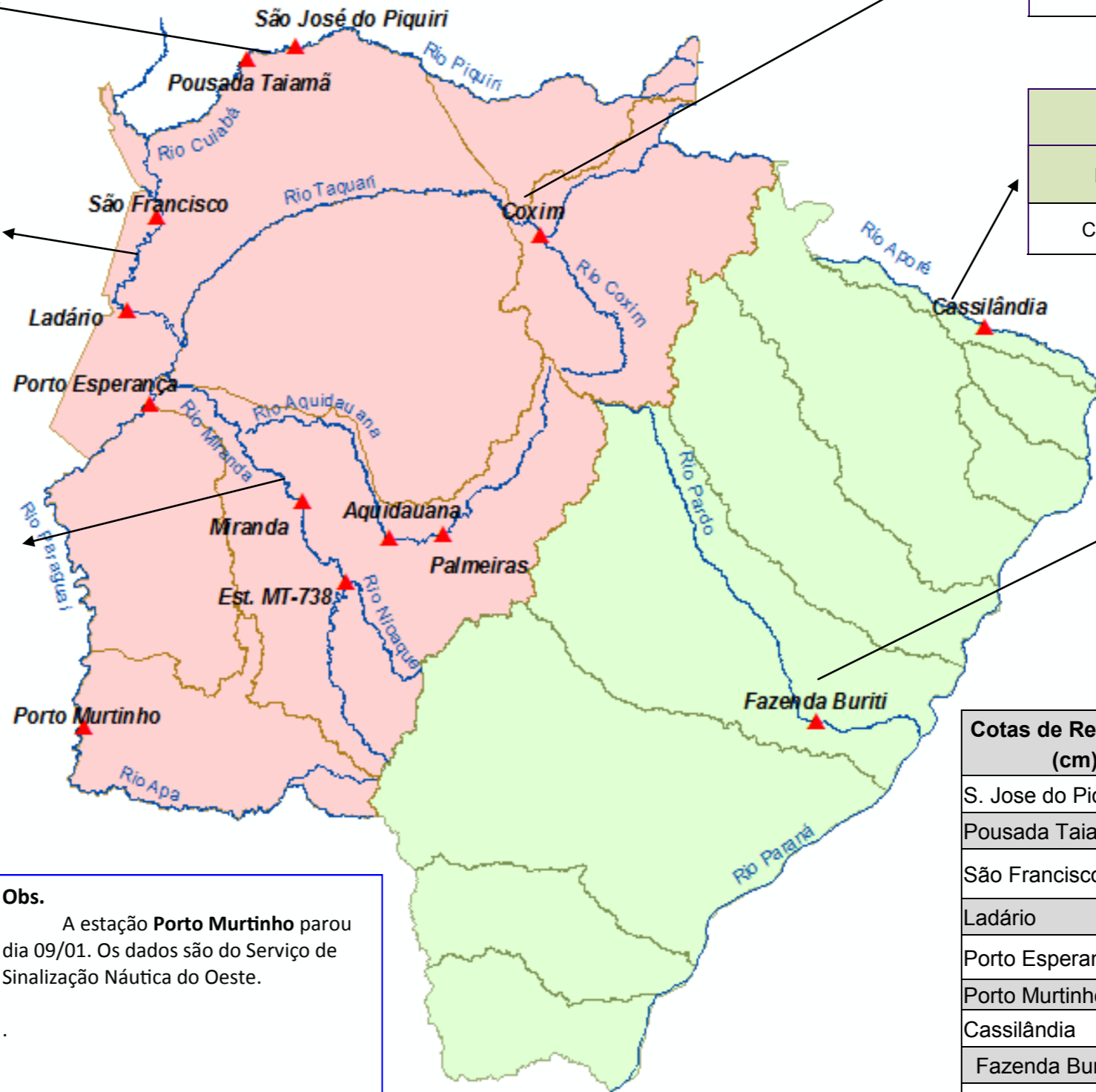

Cotas de Referência (cm)	Permanência 5% / Defesa Civil	Permanência 95%
S. Jose do Piquiri	518	165
Pousada Taiamã	552	263
São Francisco	784	342
Ladário	542	52
Porto Esperança	556	35
Porto Murinho	736	184
Cassilândia	184	100
Fazenda Buriti	535	303
Estrada MT-738	473	96
Miranda	600	123
Palmeiras	450	105
Aquidauana	600	231
Coxim	400	142

Obs.
A estação **Porto Murinho** parou dia 09/01. Os dados são do Serviço de Sinalização Náutica do Oeste.

LEGENDA DE CHUVA	
	Sem Informação Atualizada
0	Sem chuva
	Com chuva acima de 1 mm
A chuva informada é a somatória das últimas 24 h.	

LEGENDA	
	Rios
	Estações Telemétricas
	Sub-Bacia do Rio Paraguai
	Sub-Bacia do Rio Paraná
	cota Emergência
	ALERTA (Acima da cota com permanência de 5%)
	NORMAL (entre 5% e 95%)
	ESTIAGEM (Abaixo da cota com permanência de 0 a 95%)
	Sem informações atualizada

Fonte: Dados retirados do site da ANA, 2017. (Mais informações atualizadas acesse [AQUI](#))