



BOLETIM DIÁRIO Nº 773 — SALA DE SITUAÇÃO MS

10/10/2017 (Leitura às 07:00 h. local)

RIO CUIABÁ / PIQUIRI Cota (cm)				Chuva (mm)
Estação	08/10	09/10	10/10	
S. José do Piquiri	209	210	210	0
Pousada Taiamã	270	270	271	0

RIO PARAGUAI Cota (cm)				Chuva (mm)
Estação	08/10	09/10	10/10	
São Francisco	550	547	544	0
Ladário	272	268	265	0
Porto Esperança	226	223	220	0
Porto Murinho	418	413		0

RIO AQUIDAUANA / MIRANDA Cota (cm)				Chuva (mm)
Estação	08/10	09/10	10/10	
Palmeiras	176	204	207	0
Aquidauana	272	289	322	0
Estrada MT-738	144	139	132	0,2
Miranda	503	431	362	0

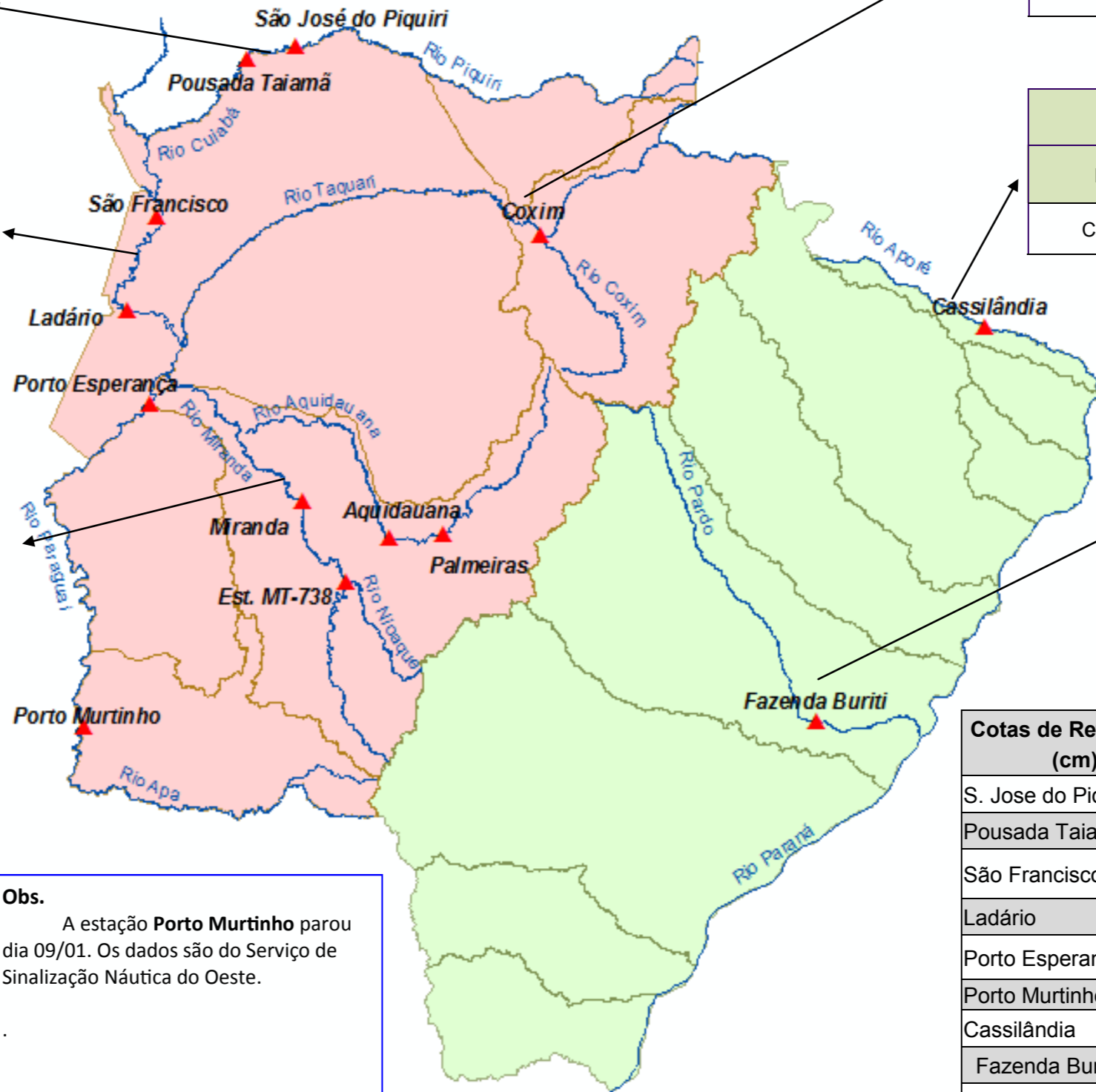

RIO TAQUARI Cota (cm)				Chuva (mm)
Estação	08/10	09/10	10/10	
Coxim	366	364	361	0

RIO APORÉ Cota (cm)				Chuva (mm)
Estação	08/10	09/10	10/10	
Cassilândia	87	93	92	0

RIO PARDO Cota (cm)				Chuva (mm)
Estação	08/10	09/10	10/10	
Faz. Buriti	378	366	372	0

Cotas de Referência (cm)	Permanência 5% / Defesa Civil	Permanência 95%
S. Jose do Piquiri	518	165
Pousada Taiamã	552	263
São Francisco	784	342
Ladário	542	52
Porto Esperança	556	35
Porto Murinho	736	184
Cassilândia	184	100
Fazenda Buriti	535	303
Estrada MT-738	473	96
Miranda	600	123
Palmeiras	450	105
Aquidauana	600	231
Coxim	400	142

Obs.
A estação **Porto Murinho** parou dia 09/01. Os dados são do Serviço de Sinalização Náutica do Oeste.

LEGENDA DE CHUVA	
	Sem Informação Atualizada
0	Sem chuva
	Com chuva acima de 1 mm
A chuva informada é a somatória das últimas 24 h.	

LEGENDA	
	Rios
	Estações Telemétricas
	Sub-Bacia do Rio Paraguai
	Sub-Bacia do Rio Paraná
	cota Emergência
	ALERTA (Acima da cota com permanência de 5%)
	NORMAL (entre 5% e 95%)
	ESTIAGEM (Abaixo da cota com permanência de 0 a 95%)
	Sem informações atualizada

Fonte: Dados retirados do site da ANA, 2017. (Mais informações atualizadas acesse [AQUI](#))