



BOLETIM DIÁRIO Nº 778 — SALA DE SITUAÇÃO MS

19/10/2017 (Leitura às 07:00 h. local)

RIO CUIABÁ / PIQUIRI Cota (cm)				Chuva (mm)
Estação	17/10	18/10	19/10	
S. José do Piquiri				0
Pousada Taiamã	268	266	264	0

RIO PARAGUAI Cota (cm)				Chuva (mm)
Estação	17/10	18/10	19/10	
São Francisco	522	520	516	0
Ladário	237	231	225	0
Porto Esperança	191	185	178	0
Porto Murinho	372	367		0

RIO AQUIDAUANA / MIRANDA Cota (cm)				Chuva (mm)
Estação	17/10	18/10	19/10	
Palmeiras	160	155	152	0
Aquidauana	259	253	250	0
Estrada MT-738	121	120	120	0,2
Miranda	223	183	184	0

RIO TAQUARI Cota (cm)				Chuva (mm)
Estação	17/10	18/10	19/10	
Coxim	350	348	348	0

RIO APORE Cota (cm)				Chuva (mm)
Estação	17/10	18/10	19/10	
Cassilândia	90	85	91	0

RIO PARDO Cota (cm)				Chuva (mm)
Estação	17/10	18/10	19/10	
Faz. Buriti	329	326	325	1,2

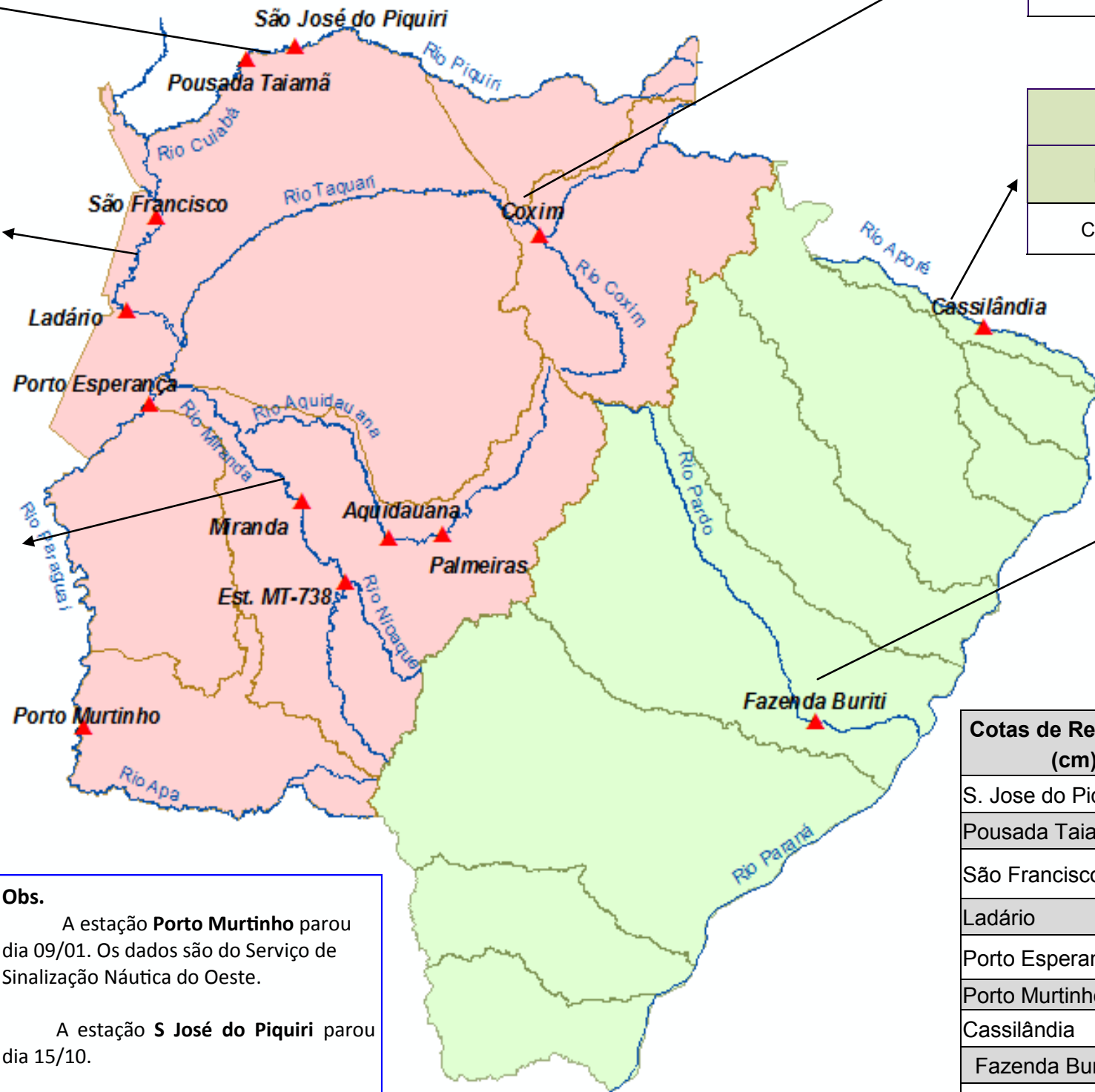

Cotas de Referência (cm)	Permanência 5% / Defesa Civil	Permanência 95%
S. Jose do Piquiri	518	165
Pousada Taiamã	552	263
São Francisco	784	342
Ladário	542	52
Porto Esperança	556	35
Porto Murinho	736	184
Cassilândia	184	100
Fazenda Buriti	535	303
Estrada MT-738	473	96
Miranda	600	123
Palmeiras	450	105
Aquidauana	600	231
Coxim	400	142

Obs.
 A estação **Porto Murinho** parou dia 09/01. Os dados são do Serviço de Sinalização Náutica do Oeste.
 A estação **S José do Piquiri** parou dia 15/10.

LEGENDA DE CHUVA	
	Sem Informação Atualizada
0	Sem chuva
	Com chuva acima de 1 mm
A chuva informada é a somatória das últimas 24 h.	

LEGENDA	
	Rios
	Estações Telemétricas
	Sub-Bacia do Rio Paraguai
	Sub-Bacia do Rio Paraná
	cota Emergência
	ALERTA (Acima da cota com permanência de 5%)
	NORMAL (entre 5% e 95%)
	ESTIAGEM (Abaixo da cota com permanência de 0 a 95%)
	Sem informações atualizada

Fonte: Dados retirados do site da ANA, 2017. (Mais informações atualizadas acesse [AQUI](#))