



BOLETIM DIÁRIO Nº 789 — SALA DE SITUAÇÃO MS

06/11/2017 (Leitura às 07:00 h. local)

RIO CUIABÁ / PIQUIRI Cota (cm)				Chuva (mm)
Estação	04/11	05/11	06/11	
S. José do Piquiri	191	196	195	0
Pousada Taiamã	273	277	284	0,2

RIO PARAGUAI Cota (cm)				Chuva (mm)
Estação	04/11	05/11	06/11	
São Francisco	478	477	474	17,4
Ladário	183	180	182	0,2
Porto Esperança	138	137	134	0
Porto Murinho	306	306		0

RIO AQUIDAUANA / MIRANDA Cota (cm)				Chuva (mm)
Estação	04/11	05/11	06/11	
Palmeiras	190	224	252	0,8
Aquidauana	318	332	432	0,2
Estrada MT-738	130	151	394	68,8
Miranda	548	556	552	0

RIO TAQUARI Cota (cm)				Chuva (mm)
Estação	04/11	05/11	06/11	
Coxim	367	376	421	0,4

RIO APORE Cota (cm)				Chuva (mm)
Estação	04/11	05/11	06/11	
Cassilândia	101	118	118	8,6

RIO PARDO Cota (cm)				Chuva (mm)
Estação	04/11	05/11	06/11	
Faz. Buriti	373	545	404	4,6

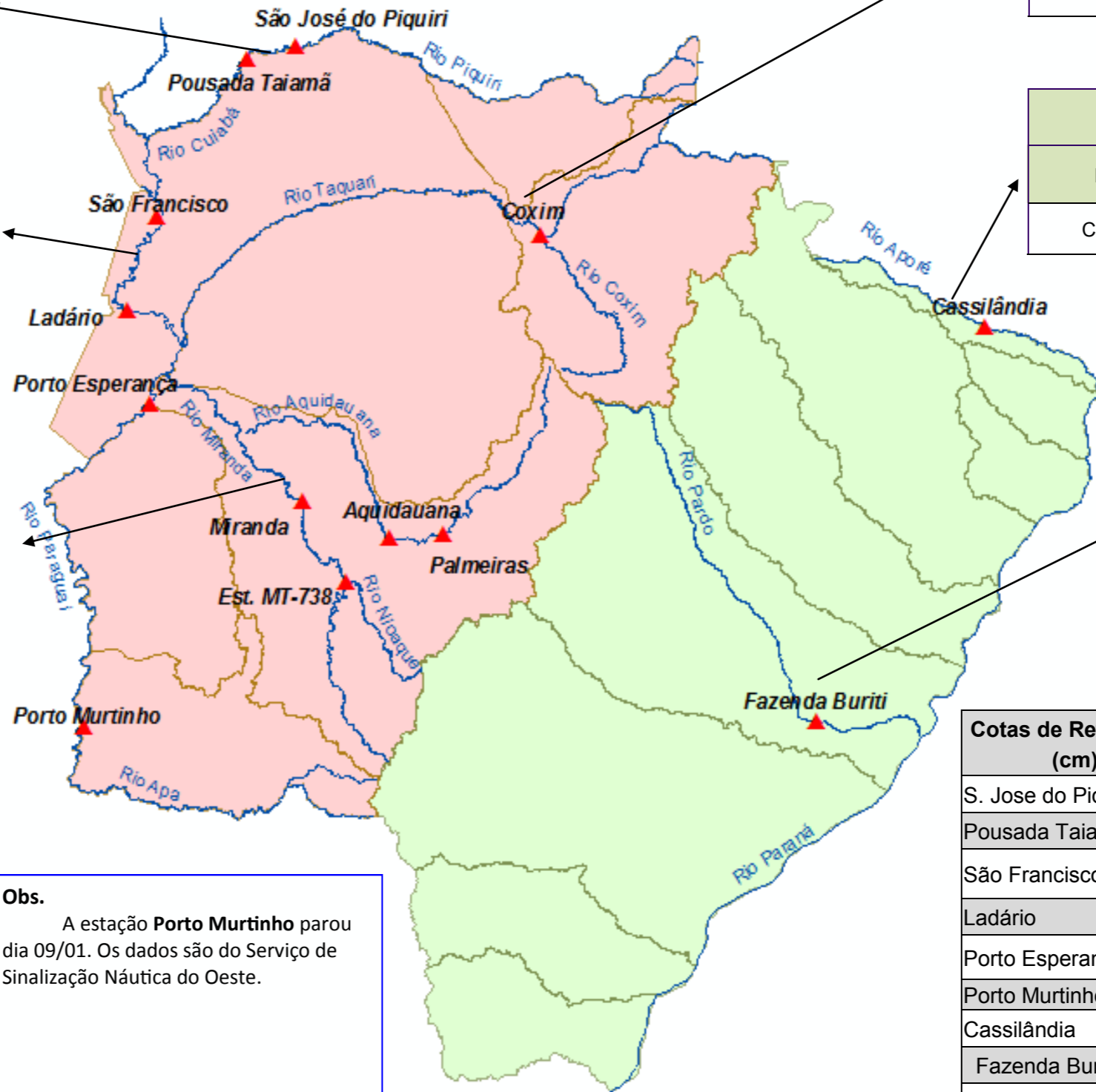

Cotas de Referência (cm)	Permanência 5% / Defesa Civil	Permanência 95%
S. Jose do Piquiri	518	165
Pousada Taiamã	552	263
São Francisco	784	342
Ladário	542	52
Porto Esperança	556	35
Porto Murinho	736	184
Cassilândia	184	100
Fazenda Buriti	535	303
Estrada MT-738	473	96
Miranda	600	123
Palmeiras	450	105
Aquidauana	600	231
Coxim	400	142

Obs.
A estação **Porto Murinho** parou dia 09/01. Os dados são do Serviço de Sinalização Náutica do Oeste.

LEGENDA DE CHUVA	
	Sem Informação Atualizada
0	Sem chuva
	Com chuva acima de 1 mm
A chuva informada é a somatória das últimas 24 h.	

LEGENDA	
	Rios
	Estações Telemétricas
	Sub-Bacia do Rio Paraguai
	Sub-Bacia do Rio Paraná
	cota Emergência
	ALERTA (Acima da cota com permanência de 5%)
	NORMAL (entre 5% e 95%)
	ESTIAGEM (Abaixo da cota com permanência de 0 a 95%)
	Sem informações atualizada

Fonte: Dados retirados do site da ANA, 2017. (Mais informações atualizadas acesse [AQUI](#))