



# BOLETIM DIÁRIO Nº 790 — SALA DE SITUAÇÃO MS

07/11/2017 (Leitura às 07:00 h. local)

RIO CUIABÁ / PIQUIRI Cota (cm)				Chuva (mm)
Estação	05/11	06/11	07/11	
S. José do Piquiri	196	195	197	0
Pousada Taiamã	277	284	285	0

RIO PARAGUAI Cota (cm)				Chuva (mm)
Estação	05/11	06/11	07/11	
São Francisco	477	474	475	0,6
Ladário	180	182	177	0
Porto Esperança	137	134	131	0,4
Porto Murinho	306	302		0

RIO AQUIDAUANA / MIRANDA Cota (cm)				Chuva (mm)
Estação	05/11	06/11	07/11	
Palmeiras	224	252	311	0,4
Aquidauana	332	432	448	8
Estrada MT-738	151	394	481	55,6
Miranda	556	552	552	30,4

RIO TAQUARI Cota (cm)				Chuva (mm)
Estação	05/11	06/11	07/11	
Coxim	376	421	420	0

RIO APORE Cota (cm)				Chuva (mm)
Estação	05/11	06/11	07/11	
Cassilândia	118	118	132	16,2

RIO PARDO Cota (cm)				Chuva (mm)
Estação	05/11	06/11	07/11	
Faz. Buriti	545	404	434	9,2

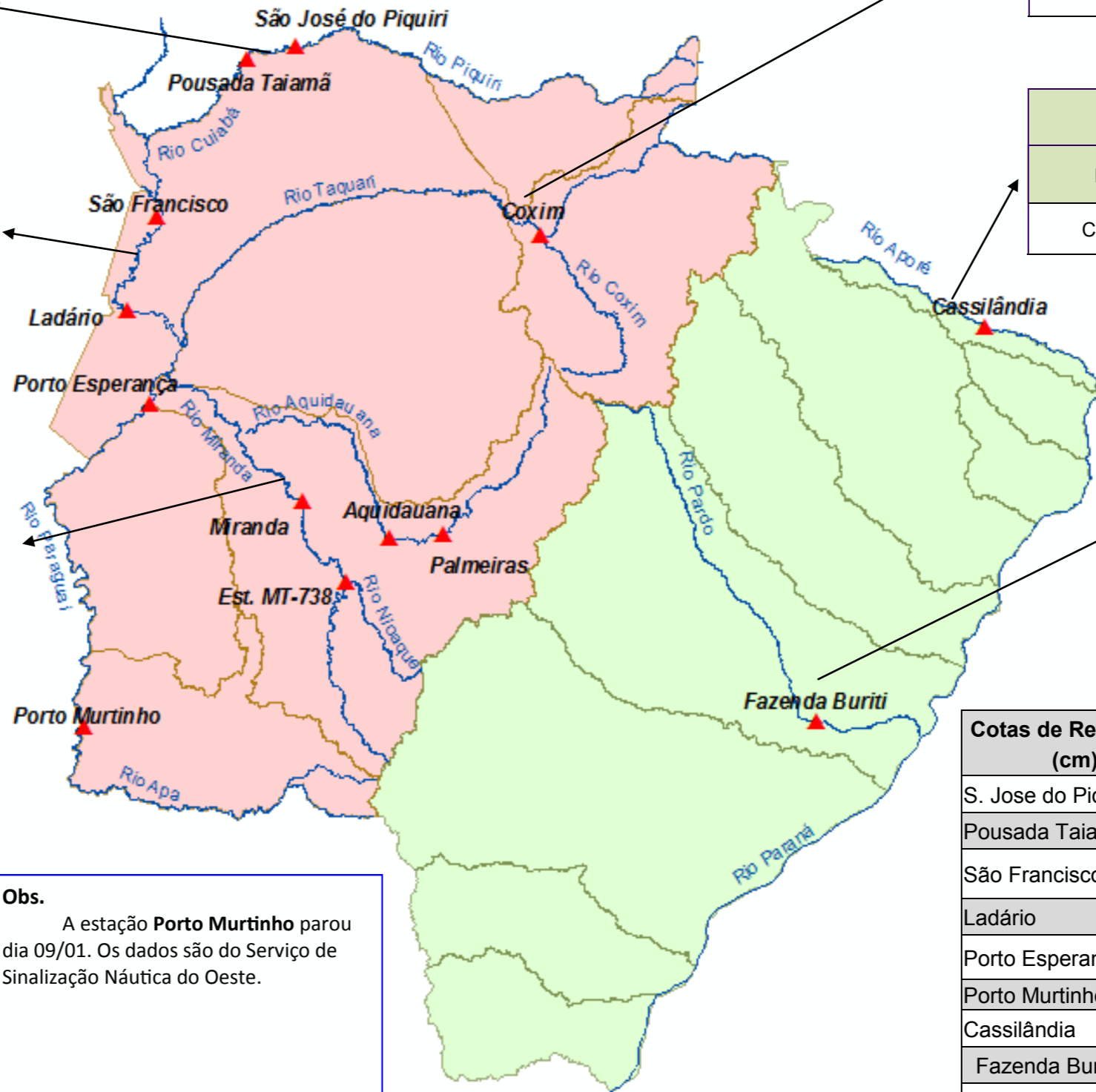

Cotas de Referência (cm)	Permanência 5% / Defesa Civil	Permanência 95%
S. Jose do Piquiri	518	165
Pousada Taiamã	552	263
São Francisco	784	342
Ladário	542	52
Porto Esperança	556	35
Porto Murinho	736	184
Cassilândia	184	100
Fazenda Buriti	535	303
Estrada MT-738	473	96
Miranda	600	123
Palmeiras	450	105
Aquidauana	600	231
Coxim	400	142

**Obs.**  
A estação **Porto Murinho** parou dia 09/01. Os dados são do Serviço de Sinalização Náutica do Oeste.

LEGENDA DE CHUVA	
	Sem Informação Atualizada
0	Sem chuva
	Com chuva acima de 1 mm
A chuva informada é a somatória das últimas 24 h.	

LEGENDA	
	Rios
	Estações Telemétricas
	Sub-Bacia do Rio Paraguai
	Sub-Bacia do Rio Paraná
	<b>cota Emergência</b>
	<b>ALERTA</b> (Acima da cota com permanência de 5%)
	<b>NORMAL</b> (entre 5% e 95%)
	<b>ESTIAGEM</b> (Abaixo da cota com permanência de 0 a 95%)
	Sem informações atualizada

Fonte: Dados retirados do site da ANA, 2017. (Mais informações atualizadas acesse [AQUI](#))