



BOLETIM DIÁRIO Nº 133— SALA DE SITUAÇÃO MS

31/03/2015 (Leitura às 07:00 h)

RIO CUIABÁ / PIQUIRI Cota (cm)			
Estação	29/mar	30/mar	31/mar
S. Jose do Piquiri	444	444	443
Pousada Taiamã	533	535	536

RIO TAQUARI Cota (cm)			
Estação	29/mar	30/mar	31/mar
Coxim	403	393	394

RIO APORÉ Cota (cm)			
Estação	29/mar	30/mar	31/mar
Cassilândia	126	137	133

RIO PARAGUAI Cota (cm)			
Estação	29/mar	30/mar	31/mar
São Francisco	657	659	661
Ladário	304	305	305
Porto Esperança	267	267	267
Porto Murtinho	431	430	430

RIO AQUIDAUANA / MIRANDA Cota (cm)			
Estação	29/mar	30/mar	31/mar
Palmeiras	222	204	200
Aquidauana	283	311	298
Estrada MT-738	137	147	144
Miranda	260	257	258

RIO PARDO Cota (cm)			
Estação	29/mar	30/mar	31/mar
Faz. Buriti	451	460	443

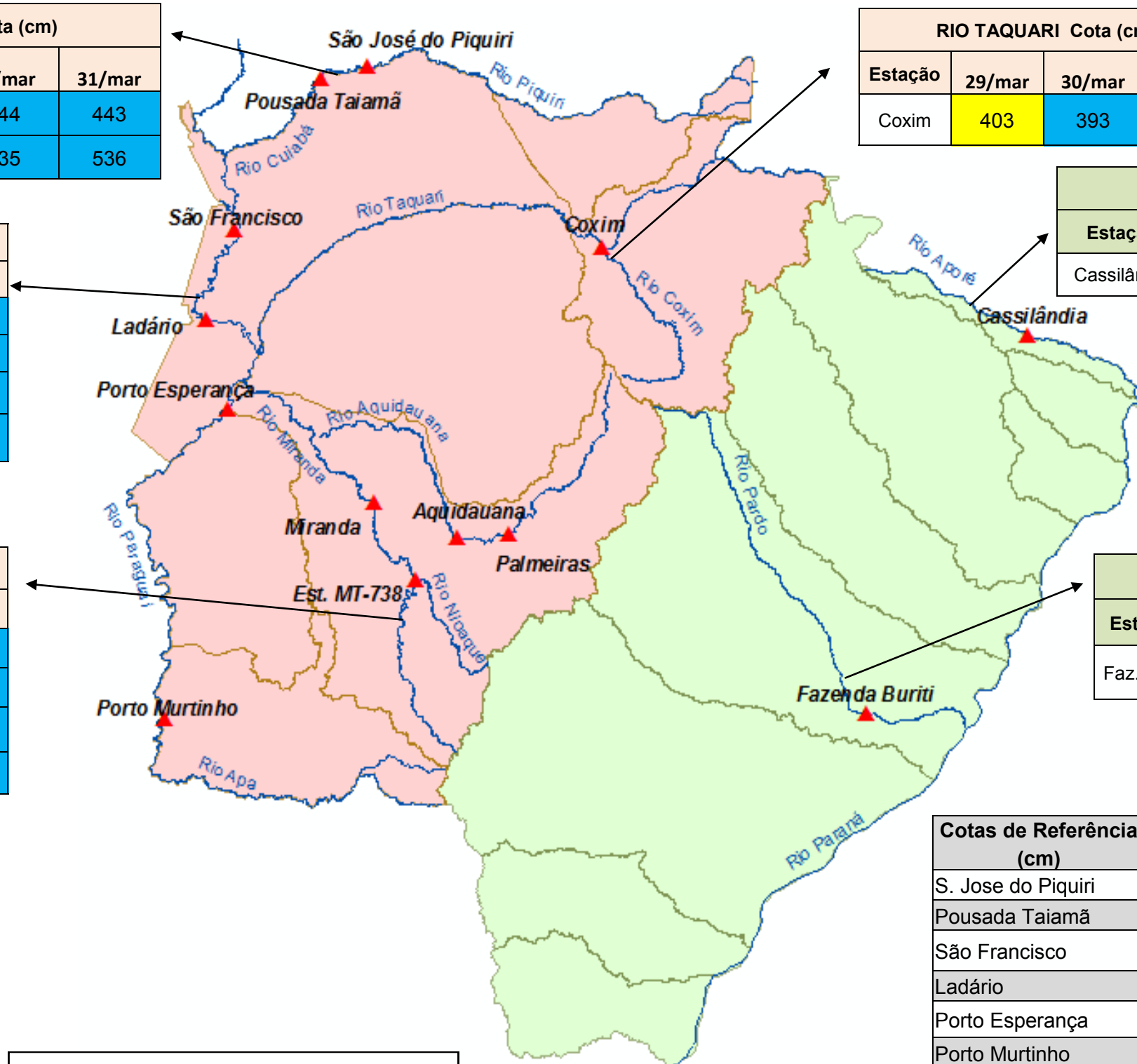

Observação:

LEGENDA	
	Rios
	Estações Telemétricas
	Sub-Bacia do Rio Paraguai
	Sub-Bacia do Rio Paraná
	ALERTA (Acima da cota com permanência de 5%)
	NORMAL (entre 5% e 95%)
	ESTIAGEM (Abaixo da cota com permanência de 95%)
	Sem informações atualizada

Cotas de Referência (cm)	Permanência de 5%	Permanência de 95%
S. Jose do Piquiri	518	165
Pousada Taiamã	552	263
São Francisco	784	342
Ladário	542	52
Porto Esperança	556	35
Porto Murtinho	736	184
Palmeiras	412	104
Aquidauana	619	133 (231)*
Estrada MT-738	475	96
Miranda	657	123
Coxim	400	141
Cassilândia	185	101
Buriti	535	303

Fonte: Dados retirados do site da ANA, 2014. (Mais informações atualizadas acesse [AQUI](#))

*cota atualizada pelo estudo hidrológico do IMASUL/GRH-MS.