

RIO CUIABÁ / PIQUIRI Cota (cm)			
Estação	10/fev	11/fev	12fev
S. Jose do Piquiri	316	314	319
Pousada Taiamã	495	495	497

RIO TAQUARI Cota (cm)			
Estação	10/fev	11/fev	12fev
Coxim	434	430	421

RIO APORÉ Cota (cm)			
Estação	10/fev	11/fev	12fev
Cassilândia	131	138	137

RIO PARAGUAI Cota (cm)			
Estação	10/fev	11/fev	12fev
São Francisco	561	562	563
Ladário	229	231	231
Porto Esperança	192	195	196
Porto Murtinho	369	368	368

RIO AQUIDAUANA / MIRANDA Cota (cm)			
Estação	10/fev	11/fev	12fev
Palmeiras	223	232	241
Aquidauana	341	335	349
Estrada MT-738	157	154	157
Miranda	578	583	584

RIO PARDO Cota (cm)			
Estação	10/fev	11/fev	12fev
Faz. Buriti	398	398	406

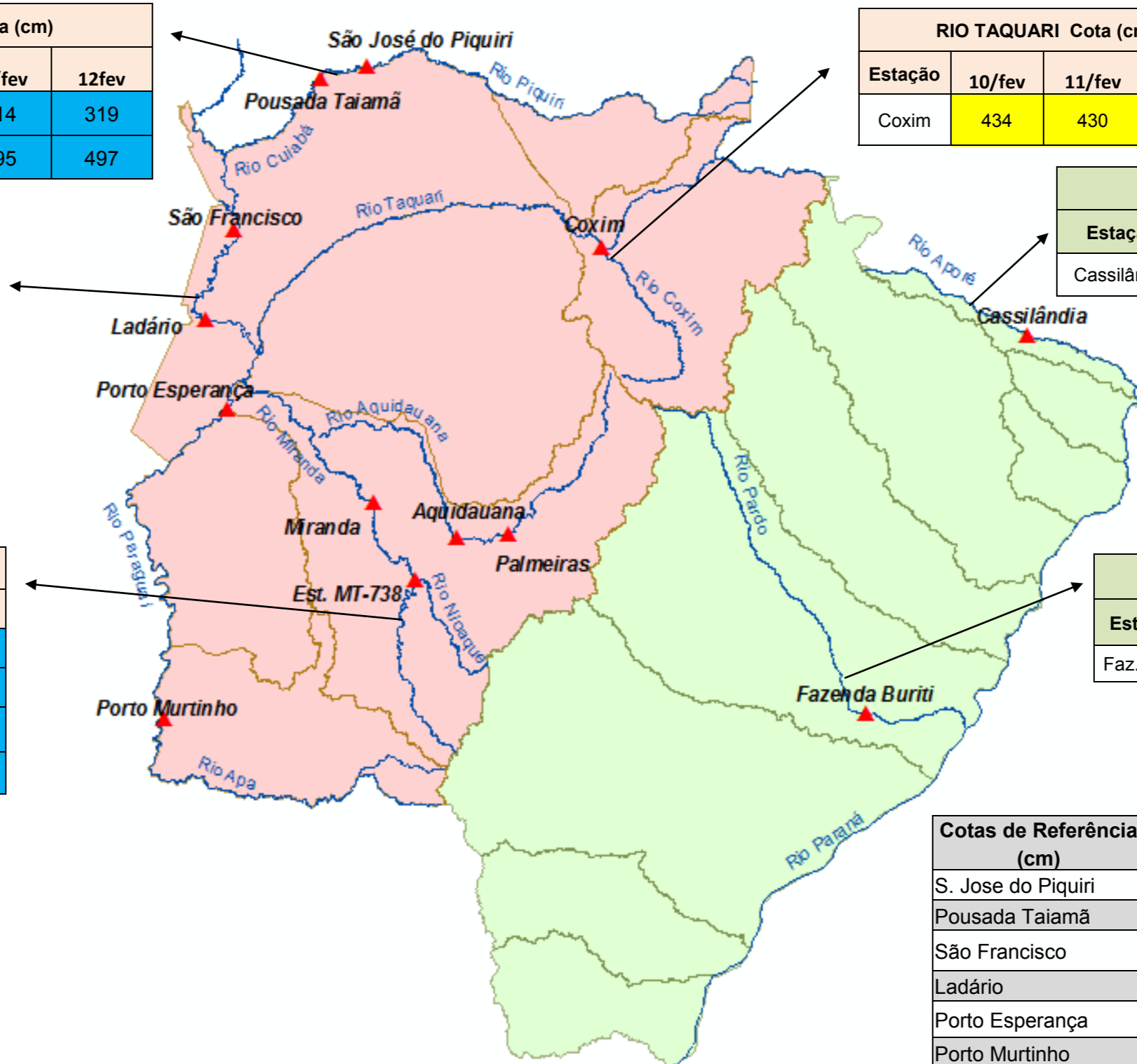

LEGENDA	
	Rios
	Estações Telemétricas
	Sub-Bacia do Rio Paraguai
	Sub-Bacia do Rio Paraná
	ALERTA (Acima da cota com permanência de 5%)
	NORMAL (entre 5% e 95%)
	ESTIAGEM (Abaixo da cota com permanência de 95%)
	Sem informações atualizada

Cotas de Referência (cm)	Permanência de 5%	Permanência de 95%
S. Jose do Piquiri	518	165
Pousada Taiamã	552	263
São Francisco	784	342
Ladário	542	52
Porto Esperança	556	35
Porto Murtinho	736	184
Palmeiras	412	104
Aquidauana	619	133 (231)*
Estrada MT-738	475	96
Miranda	657	123
Coxim	400	141
Cassilândia	185	101
Buriti	535	303