

RIO CUIABÁ / PIQUIRI Cota (cm)			
Estação	07/jan	08/jan	09/jan
S. Jose do Piquiri	476	476	475
Pousada Taiamã			

RIO TAQUARI Cota (cm)			
Estação	07/jan	08/jan	09/jan
Coxim	424	420	412

RIO APORÉ Cota (cm)			
Estação	07/jan	08/jan	09/jan
Cassilândia	124	120	117

RIO PARAGUAI Cota (cm)			
Estação	07/jan	08/jan	09/jan
São Francisco	542	542	542
Ladário	220	220	219
Porto Esperança	180	179	178
Porto Murtinho	385	383	380

RIO AQUIDAUANA / MIRANDA Cota (cm)			
Estação	07/jan	08/jan	09/jan
Palmeiras	260	229	220
Aquidauana	433	407	391
Estrada MT-738	141	124	118
Miranda	485	450	411

RIO PARDO Cota (cm)			
Estação	07/jan	08/jan	09/jan
Faz. Buriti	428	443	433

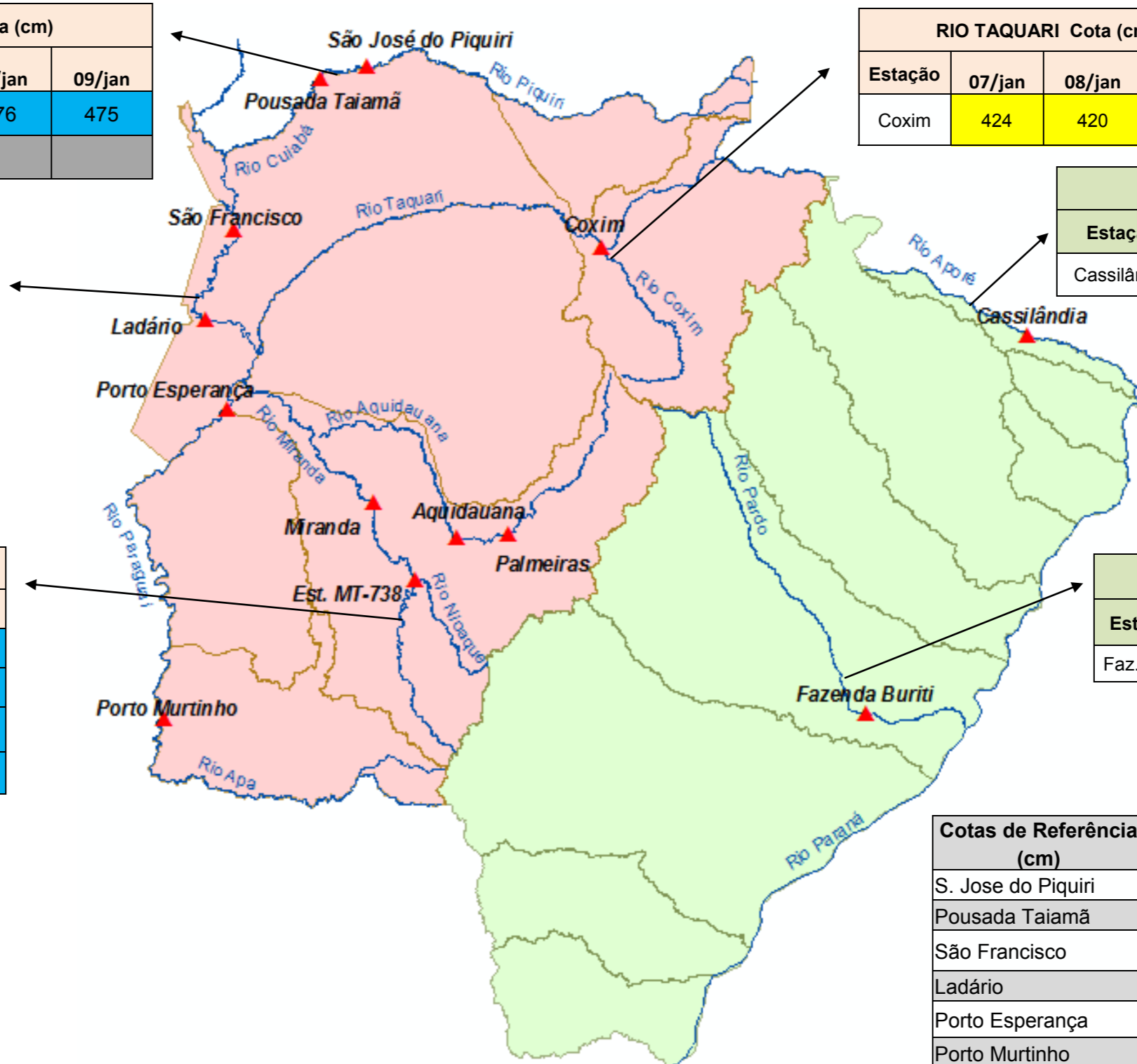

LEGENDA	
	Rios
	Estações Telemétricas
	Sub-Bacia do Rio Paraguai
	Sub-Bacia do Rio Paraná
	ALERTA (Acima da cota com permanência de 5%)
	NORMAL (entre 5% e 95%)
	ESTIAGEM (Abaixo da cota com permanência de 95%)
	Sem informações atualizada

Cotas de Referência (cm)	Permanência de 5%	Permanência de 95%
S. Jose do Piquiri	518	165
Pousada Taiamã	552	263
São Francisco	784	342
Ladário	542	52
Porto Esperança	556	35
Porto Murtinho	736	184
Palmeiras	412	104
Aquidauana	619	133 (231)*
Estrada MT-738	475	96
Miranda	657	123
Coxim	400	141
Cassilândia	185	101
Buriti	535	303

Fonte: Dados retirados do site da ANA, 2014. (Mais informações atualizadas acesse [AQUI](#))

*cota atualizada pelo estudo hidrológico do IMASUL/GRH-MS.