

BOLETIM DIÁRIO Nº 810 — SALA DE SITUAÇÃO MS

06/12/2017 (Leitura às 07:00 h local)



| RIO PIQUIRI / CUIABÁ Cota (cm) | | | | Chuva (mm) |
|--------------------------------|-------|-------|-------|------------|
| Estação | 04/12 | 05/12 | 06/12 | |
| S. José do Piquiri | 238 | 244 | 245 | 0,2 |
| Pousada Taiamã | 365 | 365 | 378 | 9,2 |

| RIO PARAGUAI Cota (cm) | | | | Chuva (mm) |
|------------------------|-------|-------|-------|------------|
| Estação | 04/12 | 05/12 | 06/12 | |
| São Francisco | 477 | 480 | 483 | 5,8 |
| Ladário | 166 | 176 | 179 | 0 |
| Porto Esperança | 124 | 137 | 145 | 7,4 |
| Porto Murtinho | 340 | 348 | | 8,4 |

| RIO AQUIDAUANA / MIRANDA Cota (cm) | | | | Chuva (mm) |
|------------------------------------|-------|-------|-------|------------|
| Estação | 04/12 | 05/12 | 06/12 | |
| Palmeiras | 358 | 347 | 337 | 0 |
| Aquidauana | 615 | 605 | 564 | 0 |
| Estrada MT-738 | 529 | 570 | 616 | 0,4 |
| Miranda | 670 | 689 | 707 | 0,6 |

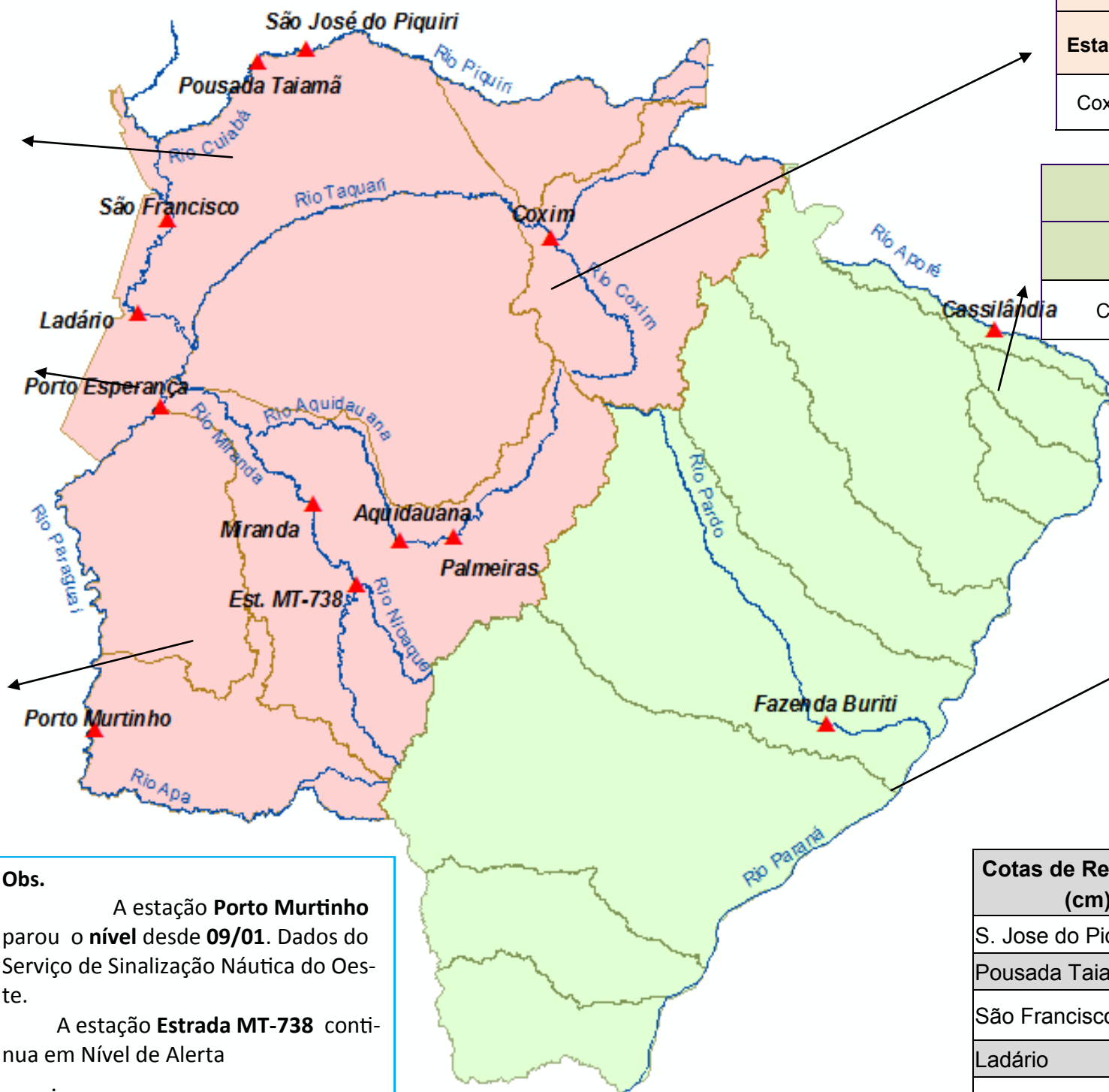

| RIO TAQUARI Cota (cm) | | | | Chuva (mm) |
|-----------------------|-------|-------|-------|------------|
| Estação | 04/12 | 05/12 | 06/12 | |
| Coxim | 448 | 432 | 427 | 0,2 |

| RIO APORE Cota (cm) | | | | Chuva (mm) |
|---------------------|-------|-------|-------|------------|
| Estação | 04/12 | 05/12 | 06/12 | |
| Cassilândia | 169 | 185 | 173 | 53,8 |

| RIO PARDO Cota (cm) | | | | Chuva (mm) |
|---------------------|-------|-------|-------|------------|
| Estação | 04/12 | 05/12 | 06/12 | |
| Faz. Buriti | 558 | 544 | 545 | 0 |

Obs.
 A estação **Porto Murtinho** parou o nível desde **09/01**. Dados do Serviço de Sinalização Náutica do Oeste.
 A estação **Estrada MT-738** continua em Nível de Alerta
 A estação **Faz. Buriti** continua em Alerta.
 A estação **Miranda** atingiu a cota de **emergência**
 A estação **Coxim** continua em Alerta

| Cotas de Referência (cm) | Permanência 5% | Permanência 95% |
|----------------------------|----------------|-------------------|
| S. Jose do Piquiri | 518 | 167 |
| Pousada Taiamã | 550 | 263 |
| São Francisco | 783 | 346 |
| Ladário | 542 | 52 |
| Porto Esperança | 556 | 35 |
| Porto Murtinho | 735 | 184 |
| Cassilândia | 184 | 100 |
| Fazenda Buriti | 531 | 303 |
| Estrada MT-738 | 473 | 96 |
| Defesa Civil—Cheias | Alerta | Emergência |
| Miranda | 600 | 700 |
| Palmeiras | 450 | 700 |
| Aquidauana | 600 | 800 |
| Coxim | 400 | 500 |

| LEGENDA | |
|---------|---|
| | Rios |
| | Estações Telemétricas |
| | Sub-Bacia do Rio Paraguai |
| | Sub-Bacia do Rio Paraná |
| | Emergência |
| | ALERTA (Acima da cota com permanência de 5%) |
| | NORMAL (entre 5% e 95%) |
| | ESTIAGEM (Abaixo da cota com permanência de 95%) |
| | Sem informações atualizadas |

| LEGENDA DE CHUVA | |
|---|---------------------------|
| | Sem Informação Atualizada |
| | 0 Sem chuva |
| | Com chuva acima de 1 mm |
| A chuva informada é a somatória das últimas 24 h. | |