

Boletim mensal de Fevereiro 2019

Tabela de Cotas (cm) (Leitura às 07:00 horas).

Estação/dia	S. José do Piquiri	Pousada Taiamã	São Francisco	Ladário	Porto Esperança	Porto Murтинho	Palmeiras	Aquidauana	Estrada MT-738	Miranda	Coxim	Cassilândia	Faz. Buriti
1			536	220	177	351	195	318	140	271	413		408
2			536	219	176	348	187	310	138	265	407		378
3			536	218	175	347	182	308	144	261	405		357
4			536	219	176	345	181	298	146	258	408		367
5			537	219	176	344	174	296	185	263	406		354
6			537	222	178	342	178	295	148	271	420		365
7			537	224	181	341	185	292	140	301	425		365
8			537	217	181	340	188	306	137	295	421		375
9			537	217	180	339	185	296	137	271	415		372
10			537	216	180	336	176	288	134	256	401		376
11			538	217	179	336	177	289	132	252	417		378
12			538	214	177	334	212	299	151	244	416		376
13			540	214	176	332	224	395	147	246	453		375
14			540	217	177	332	265	362	148	260	450		384
15			541	219	178	332	306	484	227	272	457		406
16			543	220	178	331	382	582	309	289	430		419
17			542	218	179	330	397	578	254	363	424		426
18			543	217	179	328	291	534	197	434	410		425
19			544	217	179	328	246	385	160	458	404		422
20			545	219	178	329	217	327	153	456	400		443
21			544	220	178	328	200	300	154	410	420		435
22			545	219	177	327	201	289	155	354	442		414
23			546	219	177	326	196	288	142	319	422		393
24			546	220	180	326	207	282	138	302	412		375
25			547	220	180	325	191	296	132	285	405		374
26			547	220	179	319	185	276	129	268	403		371
27			552	224	177	319	345	538	388	272	433		419
28			553		175	323	457	590	551	379	421		440

Cotas de Referência (cm)	Máxima / (ano)	Alerta ou Permanência 5%	Nível Normal**	Permanência 95%	Mínima / (ano)
S. José do Piquiri	592 (1977)	518	256	167	141 (1971)
Pous. Taiaimã	564 (2006)	550	373	263	238 (2003)
S. Francisco	878 (1995)	783	566	346	206 (1971)
Ladário	664 (1988)	542	256	52	(-)61 (1964)
P. Esperança	655 (1982)	556	249	35	01 (1964)
P. Murtinho	971 (1982)	735	423	184	73 (1971)
Palmeiras	891*/ 2011	450	188	105	83 (1968)
Aquidauana***	1070 / 2011	600	300	231	91 (1969)
Est. MT-738***	1082 / 2018	473	135	96	78 (1979)
Miranda***	790 / 1992	560	254	123	89 (1971)
Coxim***	660 / 1989	402	351	142	116 (1971)
Cassilândia	300*/2010	184	124	100	59 (1994)
Buriti	776 (1997)	531	364	303	220 (1985)

* Valores do Hidroweb ainda não consistidos

**Divulgado no site da ANA, como a cota com permanência de 50% .

*** atualizado pelo estudo hidrológico do IMASUL/GRH-MS e Defesa

Cota de Emergência **700** cm e Alerta **640** cm para o **P. Murtinho**

Cota de Emergência **650** cm e Alerta **450** cm para o **Palmeiras.**

Cota de Emergência **800** cm e Alerta **600** cm para o **Aquidauana.**

Cota de Emergência **650** cm e Alerta **560** cm para o **Miranda.**

Cota de Emergência **500** cm e Alerta **400** cm para o **Coxim.**

Legenda para tabela de cotas	
	ALERTA (Acima da cota com permanência de 5%)
	NORMAL (entre 5% e 95%)
	ESTIAGEM (Abaixo da cota com permanência de 95%)
	Sem informações atualizada
Cota	Emergência

OBSERVAÇÕES :

Estações com influência de barramento no Rio:

Cassilândia e Faz. Buriti

A estação **Cassilândia** parou de transmitir dados de nível em 07/08.

A estação **Pousada Taiaimã** parou a transmissão de nível em 04/10 às 10:00 h.

A estação **São José do Piquiri** interrompeu a transmissão de nível em 24/11 às 11:00 h.

A estação **Porto Esperança** apresentou oscilação e inconsistência nos dados de nível em 12/12

A estação **Ladário**, devido à oscilação do nível, a partir de 22/01 os dados estão sendo obtidos pela Marinha.

Houve ajuste na estação **Aquidauana** o nível passou de 509 cm às 14:00h para 464 cm

às 16:00 h em 18/02,

Na estação **Porto Esperança**, houve oscilação do Nível transmitido em 23/02.

Tabela de chuva (mm) (leitura às 07:00 horas)

Estação/dia	S. José do Piquiri	Pousada Taiaã	São Francisco	Ladário	Porto Esperança	Porto Murtinho	Palmeiras	Aquidauana	Estrada MT-738	Miranda	Coxim	Cassilândia	Faz. Buriti
1	0,4	0	0	0	15,2	0	0	11,4	0	0	0	0	0
2	0,4	0	0,2	0	1,2	0	0	1,2	21,2	0,6	0	0	0
3	0	0	0	0	0	16,2	19,6	3	1	1,6	0	0	0
4	0,2	0	10,8	0	0	0	0	0	0,4	0	0	0	0
5	0	4,8	0	0,2	0,4	0	1,4	0	0	0	0	0	31
6	0	0,4	0	0	0,8	0	5,2	20,2	0	10,6	0	4	0
7	0	0	0	0	0	0	0	0,2	0,4	1,2	2,6	0	0,2
8	0,8	0	0	0	0	0	0	0	8	0	0	0,6	0
9	0	0	0	0	0	0	0	0	0	0	8	0	0,2
10	0	0	0	0	0	0	0	0	0,2	0	0	0	0,2
11	0	0,4	0	0	21,6	11	2,4	11,8	0,4	0	0	0	0,8
12	0	0	0	0	0	0	0	0	0,4	0	0	0	0
13	0,2	116,8	34,4	15,8	2,8	2,2	65	0,4	4,8	0	44,6	1,4	7
14	0	0	0,2	0,2	2,8	21	10	0,2	2,4	0	0	3,8	0,8
15	0,2	19	22,4	18,8	0	19	40,8	97	81	0	0	6,2	7,8
16	0	3,6	0,6	1,8	8,8	5,2	27,2	25,8	18,6	0	10,2	7	1,8
17	0,2	7,4	0,2	0	0,2	0	0	0	0,8	0,2	0	0	0
18	0	0	0	0	0	0	0	0	4,6	0	0	0	0
19	0	1,4	0	0	0	0	4	0	0	0	0	9,8	0
20		28,6	1	8	0	24,6	0,2	0,4	1	0	7,2	0,8	34,2
21	1,6	1,8	0	23,8	0,6	0	0	0	0	0	12	8,8	0,2
22	6	0	7,8	0	0,2	0	0	0	0,8	0	0	22,2	0
23	18,8	20,8	0	29,8	0	0	0	0	0,6	0	0	9,4	0
24	0,2	0	0	0	0	0	0	0	0	0	0,2	0,2	0
25	0	0	0	0	0	0	0	0	4	0	0	3	3
26	0	5,6	0	0,2	0,8	16	1,8	0	2,6	0	0	3,8	31,6
27	10,4	67,6	57	35,2	147,6	6	83,4	44,8	80,2	0	41,8	4,6	67,4
28	6,2	0,2	2,6	2,4	16,4	21,8	7,2	17,4	34,4	0	0,8	44,4	16

Estatística mensal de chuva

Estações	S. J. do Piquiri	Pousada Taiaimã	S. Francisco	Ladário	P.Esperança	Porto Murtinho	Palmeiras	Aquidauana	Estrada MT-738	Miranda	Coxim	Cassilândia	Buriti
mensal	45,6	278,4	137,2	136,2	219,4	143	268,2	233,8	267,8	14,2	127,4	130	202,2
máx. diária	0,4	4,8	10,8	0,2	15,2	16,2	19,6	20,2	21,2	10,6	2,6	4	31
dias com chuva*	4	11	5	7	7	9	11	8	10	3	7	12	8

Legenda para a tabela de chuva	
	Sem Informação Atualizada
0	Sem chuva
	Com chuva*

O volume de chuva corresponde a somatória das últimas 24 horas informada no site da ANA às 07:00 h local.

*Será considerado dia com chuva quando o volume acumulado for maior que 1 mm; valor recomendado pela Organização Mundial de Meteorologia (OMM).

Análise Gráfica de Cota e Chuva :

Obs. O eixo vertical das cotas têm como valores mínimo e máximo, aproximadamente, o menor e o maior valor da série histórica das estações telemétricas. Os valores de referência para os níveis de Alerta, Normal e de Estiagem são informados no site da ANA.

OBSERVAÇÕES

A estação **São José do Piquiri** cessou transmissão de chuvas desde 19/02.

Análise Gráfica de Cota e Chuva :

Obs. Os valores de referência para os níveis de Alerta, Normal e de Estiagem são informados no site da ANA.

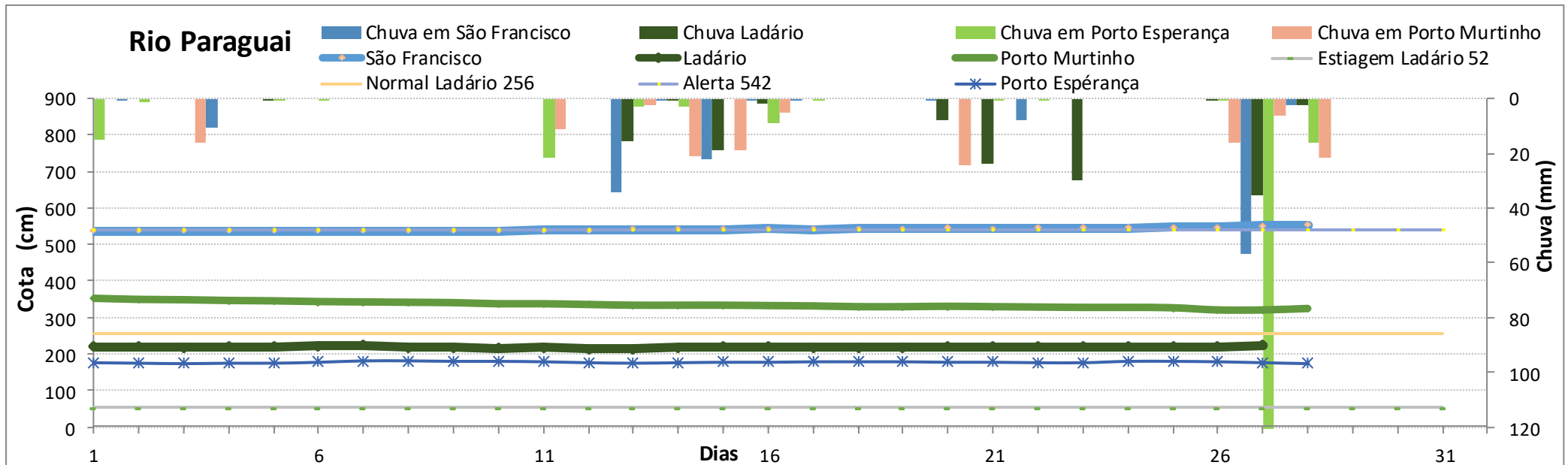
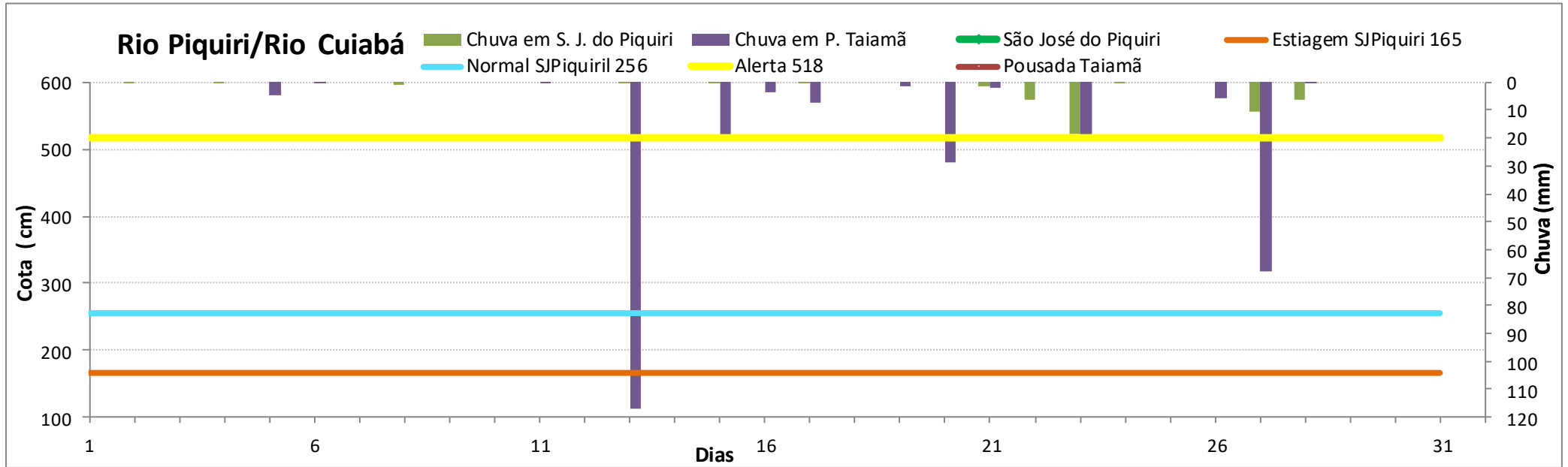

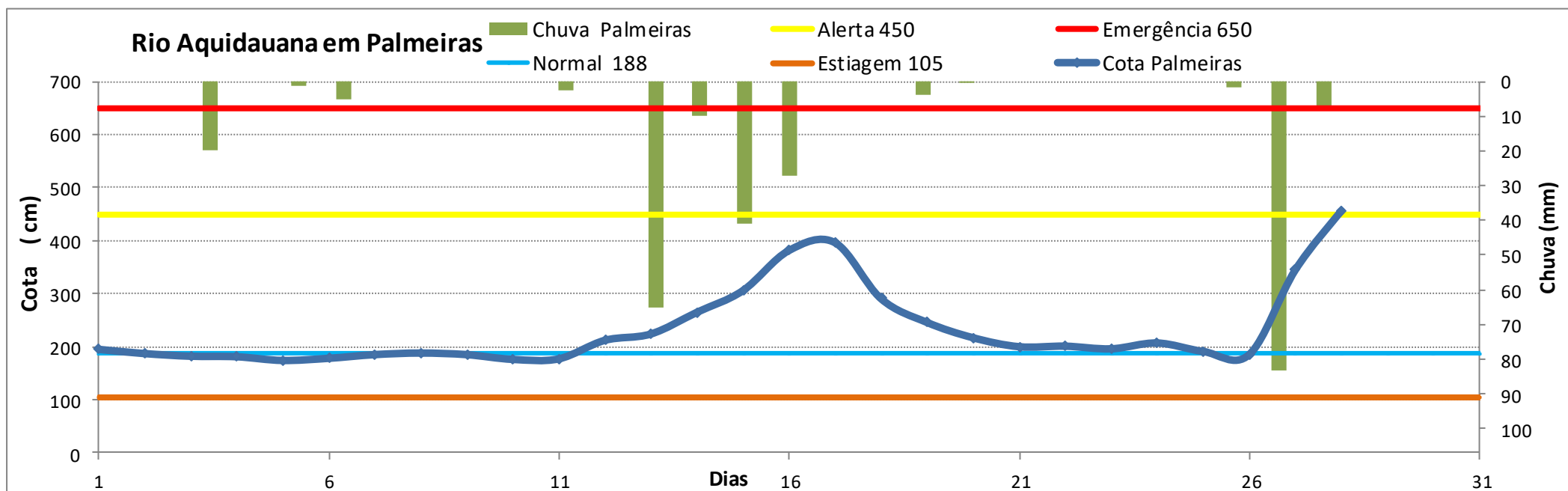
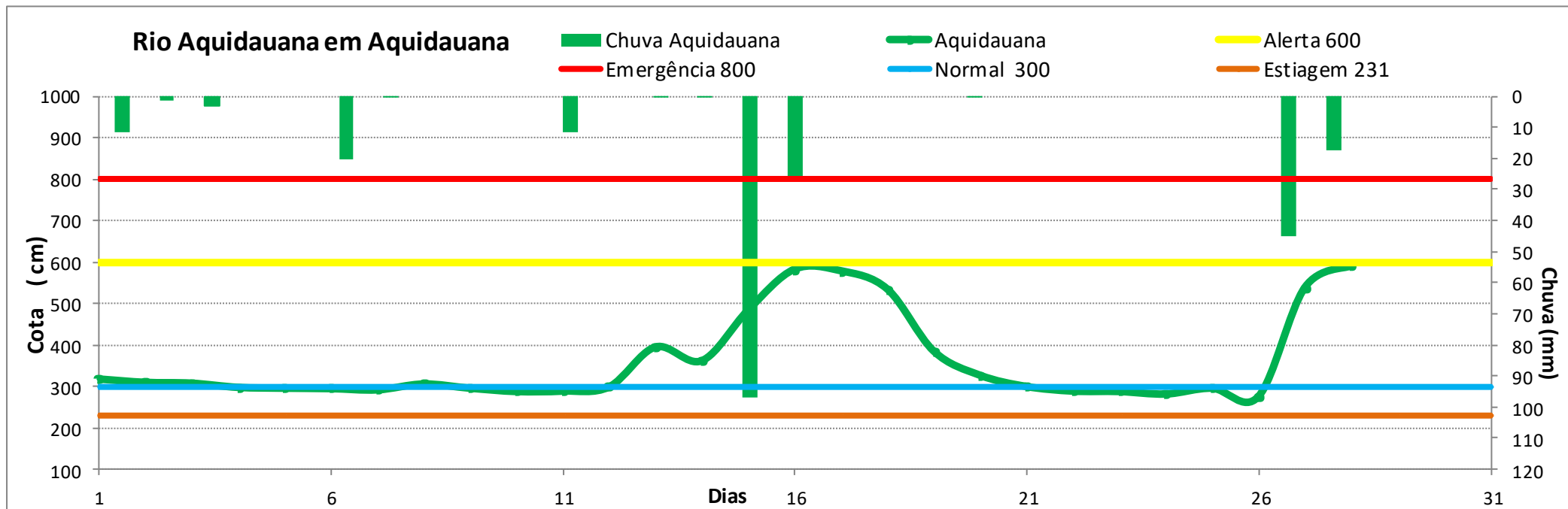

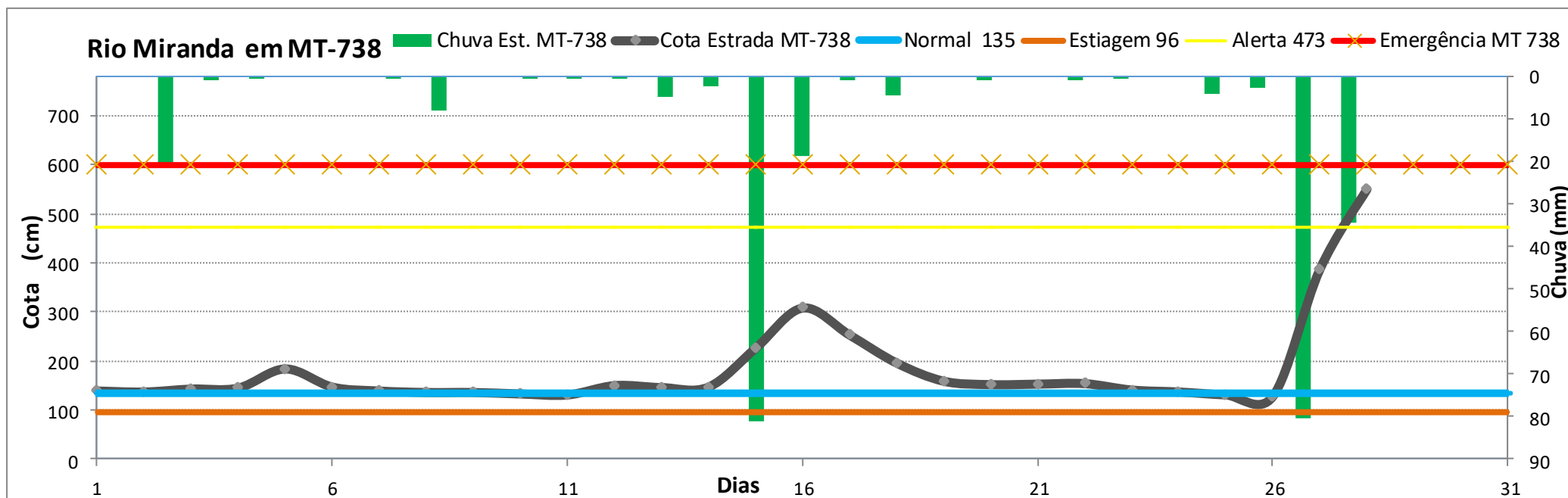
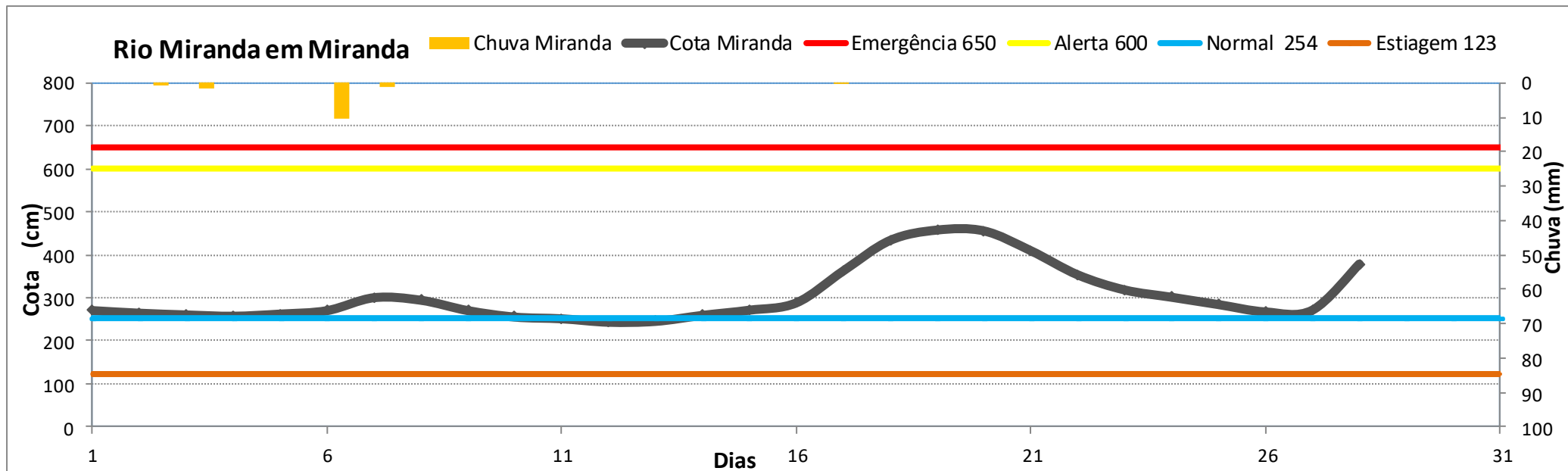

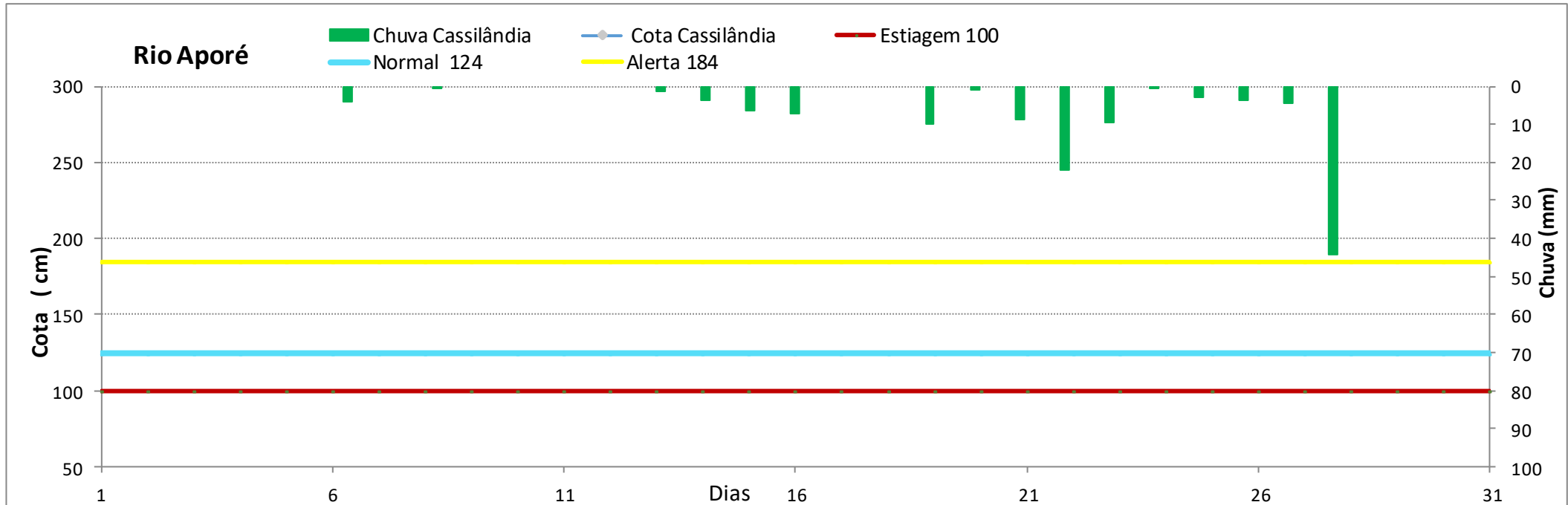
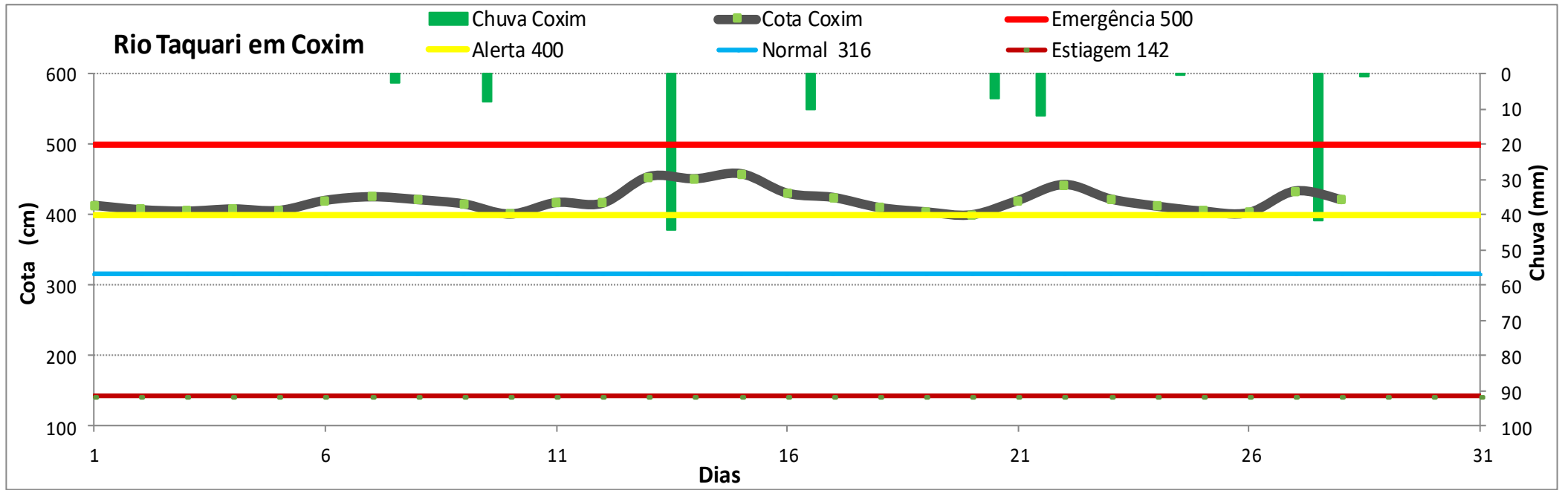

Rio Pardo

Chuva Buriti Cota Buriti Alerta 531 Normal 364 Estiagem 303

