



# BOLETIM DIÁRIO Nº 1271 — SALA DE SITUAÇÃO MS

07/10/2019 (Leitura às 07:00 h local)

RIO PIQUIRI / CUIABÁ Cota (cm)				Chuva (mm)
Estação	05/10	06/10	07/10	
S. José do Piquiri	197	197	197	0
Pousada Taiamã				0,2

RIO PARAGUAI Cota (cm)				Chuva (mm)
Estação	05/10	06/10	07/10	
São Francisco	490	485	484	2,2
Ladário	219	216		7,2
Porto Esperança	119	117	114	5,6
Porto Murtinho	321	318	315	2,8

RIO AQUIDAUANA / MIRANDA Cota (cm)				Chuva (mm)
Estação	05/10	06/10	07/10	
Palmeiras	139	139	141	1,2
Aquidauana				0,6
Estrada MT-738	143	144	146	2,6
Miranda	173	166	169	4

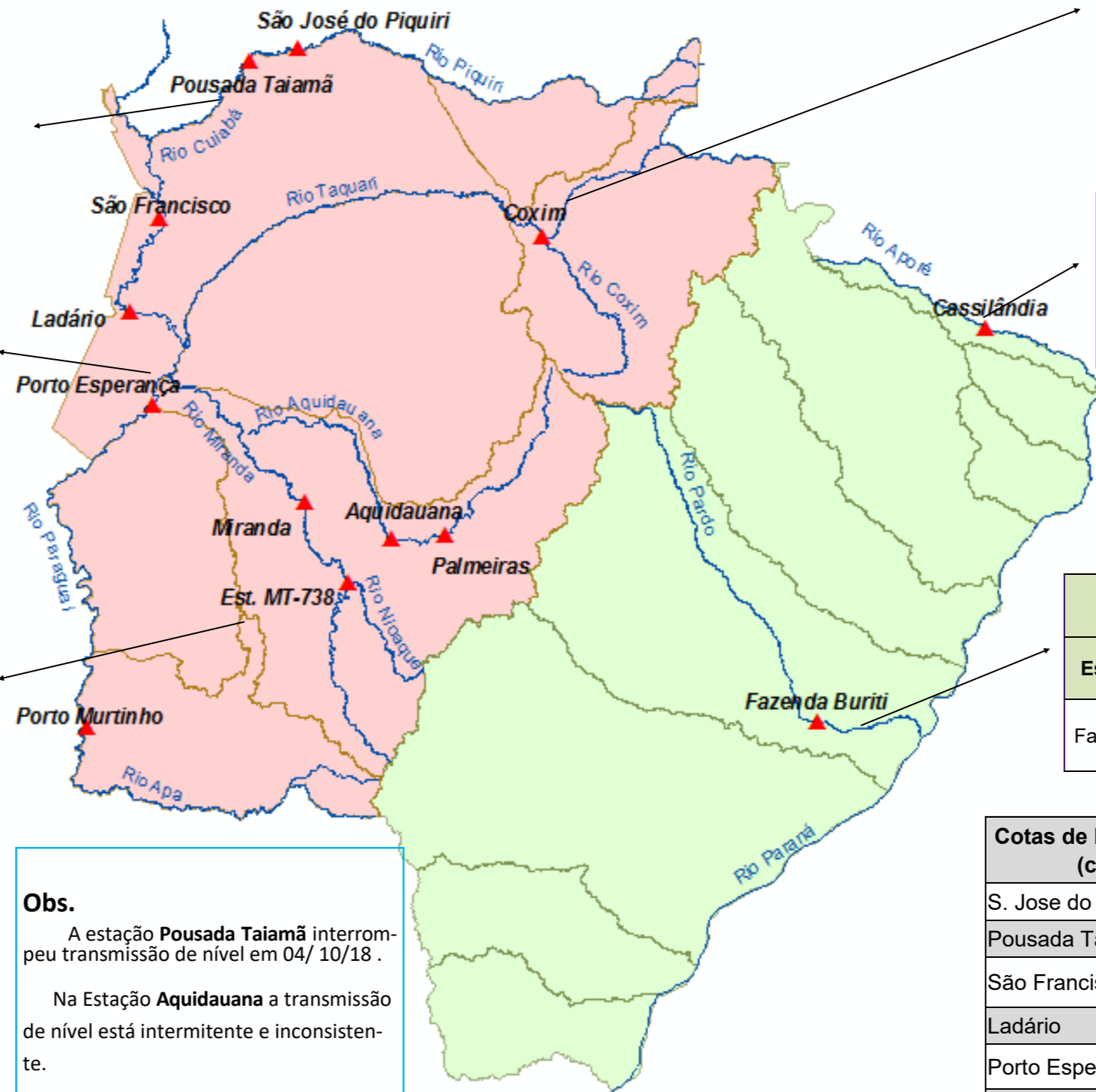

RIO TAQUARI Cota (cm)				Chuva (mm)
Estação	05/10	06/10	07/10	
Coxim	363	369	369	0,2

RIO APORÉ Cota (cm)				Chuva (mm)
Estação	05/10	06/10	07/10	
Cassilândia	106			2,2

RIO PARDO Cota (cm)				Chuva (mm)
Estação	05/10	06/10	07/10	
Faz. Buriti	300	296	301	1,6

### Obs.

A estação **Pousada Taiamã** interrompeu transmissão de nível em 04/10/18.

Na Estação **Aquidauana** a transmissão de nível está intermitente e inconsistente.

A estação **Ladário** continua falhando na transmissão de nível.

A estação **Cassilândia** parou a transmissão de nível em 05/10/2019.

\* Nas estações **Aquidauana e Coxim** as permanências de 95% foram atualizadas pelo Estudo Hidrológico do IMASUL/MS-GRH.

LEGENDA	
	Rios
	Estações Telemétricas
	Sub-Bacia do Rio Paraguai
	Sub-Bacia do Rio Paraná
	<b>Emergência</b>
	<b>ALERTA</b> (Acima da cota com permanência de 5%)
	<b>NORMAL</b> (entre 5% e 95%)
	<b>ESTIAGEM</b> (Abaixo da cota com permanência de 95%)
	Sem informações atualizada

LEGENDA DE CHUVA	
	Sem Informação Atualizada
0	Sem chuva
	Com chuva acima de 1 mm
A chuva informada é a somatória das últimas 24 h.	

Cotas de Referência (cm)	Permanência 5%	Permanência 95%
S. Jose do Piquiri	518	167
Pousada Taiamã	550	263
São Francisco	783	346
Ladário	542	52
Porto Esperança	556	35
Cassilândia	184	100
Fazenda Buriti	531	303
Estrada MT-738	473	96
<b>Defesa Civil — Cheias</b>	<b>Alerta</b>	
Porto Murtinho	640	184
Miranda	600	123
Palmeiras	450	105
Aquidauana*	600	<b>231</b>
Coxim*	400	<b>350</b>

Fonte: Dados retirados do site da ANA, 2019. (Mais informações atualizadas acesse [AQUI](http://AQUI))