



BOLETIM DIÁRIO Nº 1272 — SALA DE SITUAÇÃO MS

08/10/2019 (Leitura às 07:00 h local)

RIO PIQUIRI / CUIABÁ Cota (cm)				Chuva (mm)
Estação	06/10	07/10	08/10	
S. José do Piquiri	197	197	197	0
Pousada Taiamã				

RIO PARAGUAI Cota (cm)				Chuva (mm)
Estação	06/10	07/10	08/10	
São Francisco	485	484	482	0,2
Ladário	216			0
Porto Esperança	117	114	108	0,2
Porto Murinho	318	315	312	0

RIO AQUIDAUANA / MIRANDA Cota (cm)				Chuva (mm)
Estação	06/10	07/10	08/10	
Palmeiras	139	141	149	0
Aquidauana				0
Estrada MT-738	144	146	150	0,4
Miranda	166	169	169	0

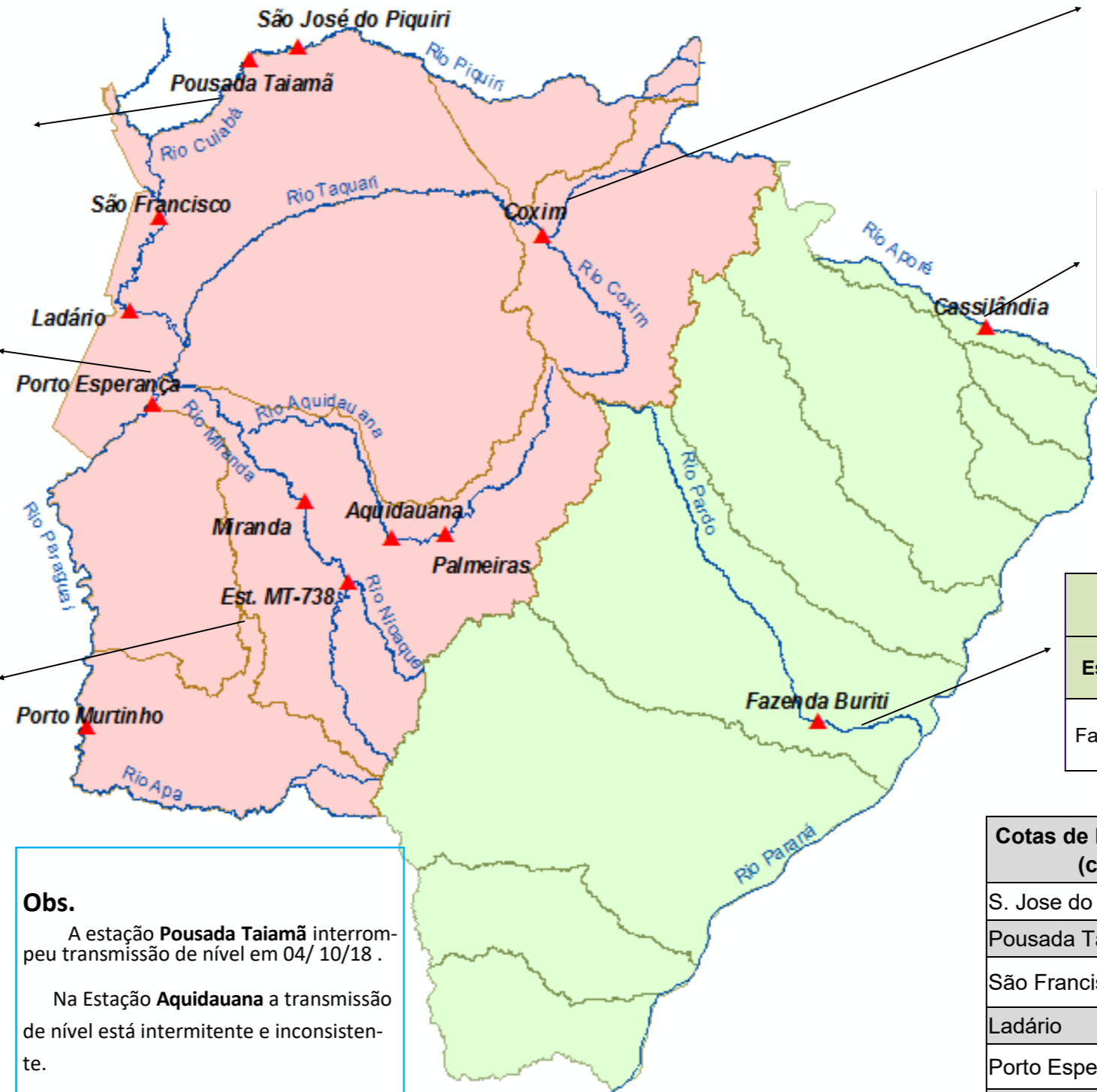

RIO TAQUARI Cota (cm)				Chuva (mm)
Estação	06/10	07/10	08/10	
Coxim	369	369	377	0

RIO APORÉ Cota (cm)				Chuva (mm)
Estação	06/10	07/10	08/10	
Cassilândia				

RIO PARDO Cota (cm)				Chuva (mm)
Estação	06/10	07/10	08/10	
Faz. Buriti	296	301	316	0

Obs.

A estação **Pousada Taiamã** interrompeu transmissão de nível em 04/10/18.

Na Estação **Aquidauana** a transmissão de nível está intermitente e inconsistente.

A estação **Ladário** continua falhando na transmissão de nível.

A estação **Cassilândia** parou a transmissão de nível em 05/10/2019.

* Nas estações **Aquidauana e Coxim** as permanências de 95% foram atualizadas pelo Estudo Hidrológico do IMASUL/MS-GRH.

LEGENDA	
	Rios
	Estações Telemétricas
	Sub-Bacia do Rio Paraguai
	Sub-Bacia do Rio Paraná
	Emergência
	ALERTA (Acima da cota com permanência de 5%)
	NORMAL (entre 5% e 95%)
	ESTIAGEM (Abaixo da cota com permanência de 95%)
	Sem informações atualizada

LEGENDA DE CHUVA	
	Sem Informação Atualizada
0	Sem chuva
	Com chuva acima de 1 mm
A chuva informada é a somatória das últimas 24 h.	

Cotas de Referência (cm)	Permanência 5%	Permanência 95%
S. Jose do Piquiri	518	167
Pousada Taiamã	550	263
São Francisco	783	346
Ladário	542	52
Porto Esperança	556	35
Cassilândia	184	100
Fazenda Buriti	531	303
Estrada MT-738	473	96
Defesa Civil — Cheias	Alerta	
Porto Murinho	640	184
Miranda	600	123
Palmeiras	450	105
Aquidauana*	600	231
Coxim*	400	350

Fonte: Dados retirados do site da ANA, 2019. (Mais informações atualizadas acesse AQUI)