



BOLETIM DIÁRIO Nº 1279 — SALA DE SITUAÇÃO MS

18/10/2019 (Leitura às 07:00 h local)

RIO PIQUIRI / CUIABÁ Cota (cm)				Chuva (mm)
Estação	16/10	17/10	18/10	
S. José do Piquiri	205	205	205	0
Pousada Taiamã				0

RIO PARAGUAI Cota (cm)				Chuva (mm)
Estação	16/10	17/10	18/10	
São Francisco	460	455	454	0
Ladário	182	178	179	0
Porto Esperança	68	64	58	0
Porto Murtinho	286	282	280	0

RIO AQUIDAUANA / MIRANDA Cota (cm)				Chuva (mm)
Estação	16/10	17/10	18/10	
Palmeiras	145	160	152	0
Aquidauana				0
Estrada MT-738	141	145	147	0,2
Miranda	166	162	164	0

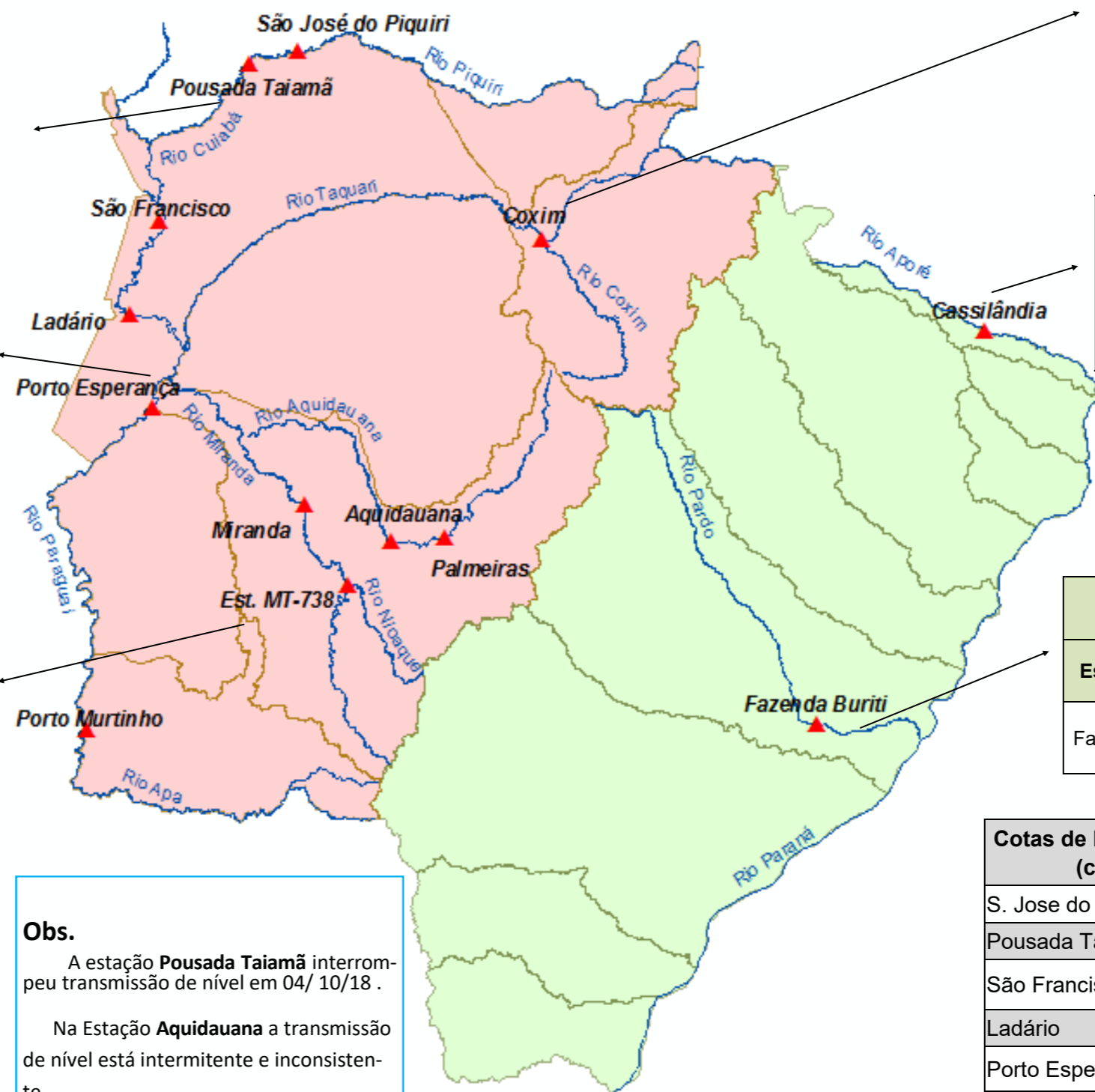

RIO TAQUARI Cota (cm)				Chuva (mm)
Estação	16/10	17/10	18/10	
Coxim	385	379	378	31,4

RIO APORÉ Cota (cm)				Chuva (mm)
Estação	16/10	17/10	18/10	
Cassilândia				0

RIO PARDO Cota (cm)				Chuva (mm)
Estação	16/10	17/10	18/10	
Faz. Buriti	302	295	310	0

Obs.

A estação **Pousada Taiamã** interrompeu transmissão de nível em 04/10/18.

Na Estação **Aquidauana** a transmissão de nível está intermitente e inconsistente.

A estação **Cassilândia** parou a transmissão em 05/10/2019.

*Nas estações **Aquidauana e Coxim** as permanências de 95% foram atualizadas pelo Estudo Hidrológico do IMASUL/MS-GRH.

LEGENDA	
	Rios
	Estações Telemétricas
	Sub-Bacia do Rio Paraguai
	Sub-Bacia do Rio Paraná
	Emergência
	ALERTA (Acima da cota com permanência de 5%)
	NORMAL (entre 5% e 95%)
	ESTIAGEM (Abaixo da cota com permanência de 95%)
	Sem informações atualizada

LEGENDA DE CHUVA	
	Sem Informação Atualizada
	0 Sem chuva
	Com chuva acima de 1 mm
A chuva informada é a somatória das últimas 24 h.	

Cotas de Referência (cm)	Permanência 5%	Permanência 95%
S. Jose do Piquiri	518	167
Pousada Taiamã	550	263
São Francisco	783	346
Ladário	542	52
Porto Esperança	556	35
Cassilândia	184	100
Fazenda Buriti	531	303
Estrada MT-738	473	96
Defesa Civil — Cheias	Alerta	
Porto Murtinho	640	184
Miranda	600	123
Palmeiras	450	105
Aquidauana*	600	231
Coxim*	400	350