

BOLETIM 33: 25/11/2019 – 9:50 h

1. Situação Geral

UNIDADES DE CONSERVAÇÃO ESTADUAIS			
Dados Gerais	Situação	Providências	Risco De Fogo
Monumento Natural Gruta do Lago Azul	Sem registros		Mínimo a Alto
Monumento Natural do Rio Formoso	Sem registros		Mínimo a Baixo
Parque Estadual Mata do Segredo	Sem registros		Indeterminado/Baixo
Parque Estadual do Prosa	Sem registros		Indeterminado/Baixo
Área de Proteção Ambiental Estrada Parque Piraputanga	Sem registros		Baixo a Crítico
Área de Proteção Ambiental Rio Cênico Rotas Monçoeiras	Sem registros		Mínimo a Crítico
Parque Estadual das Nascentes do Rio Taquari	Sem registros		Mínimo
Parque Estadual das Várzeas do Rio Ivinhema	Com registros na UC em Jateí/Taquarussu	Informados/Combate	Crítico
ZA do Parque Estadual do Pantanal do Rio Negro	Com registros na ZA em Miranda	Informados/Combate	Alto

UNIDADES DE CONSERVAÇÃO MUNICIPAIS		
Dados Gerais	Situação	Risco De Fogo
APA Municipal da Bacia do Córrego Ceroula	Com registros em Campo Grande	Crítico

UNIDADES DE CONSERVAÇÃO FEDERAIS			
Dados Gerais	Situação	Providências	Risco De Fogo
Área de Proteção Ambiental das Ilhas e Várzeas do Rio Paraná	Com registros em Mundo Novo	Contato	Crítico
Parque Nacional das Emas	Sem registros		Mínimo
Parque Nacional de Ilha Grande	Sem registros		Crítico
ParNa da Bodoquena	Sem registros		Mínimo
RPPN Federal Penha	Com registros em Corumbá	Contato	Mínimo a Baixo

2. Resultados

- As informações recebidas no grupo de WhatsApp da Sala de Situação Integrada, repassadas pelo Coronel Moreira, são as de que os focos de incêndio que estavam se dirigindo para a área de plantio, que eram a maior prioridade, foram debelados e não há mais sinais de fogo. As equipes permanecem no rescaldo e monitoramento.
- O foco próximo a Faz. São José Pica Fumo está próximo a margem do rio Guirai região de banhado, várzea, caminhando para a extinção completa. As equipes continuam no monitoramento.
- Continuamos monitorando os focos de fogo na vegetação na Zona de Amortecimento do Parque Estadual do Pantanal do Rio Negro, no município de Miranda.

3. Buffer das UCs Estaduais no Estado de Mato Grosso do Sul com mais Focos de Fogo



Figura 1. Buffer das UCs Estaduais no Estado de Mato Grosso do Sul, FONTE: INPE, 2019. 25/11/2019.

4. Risco de Fogo

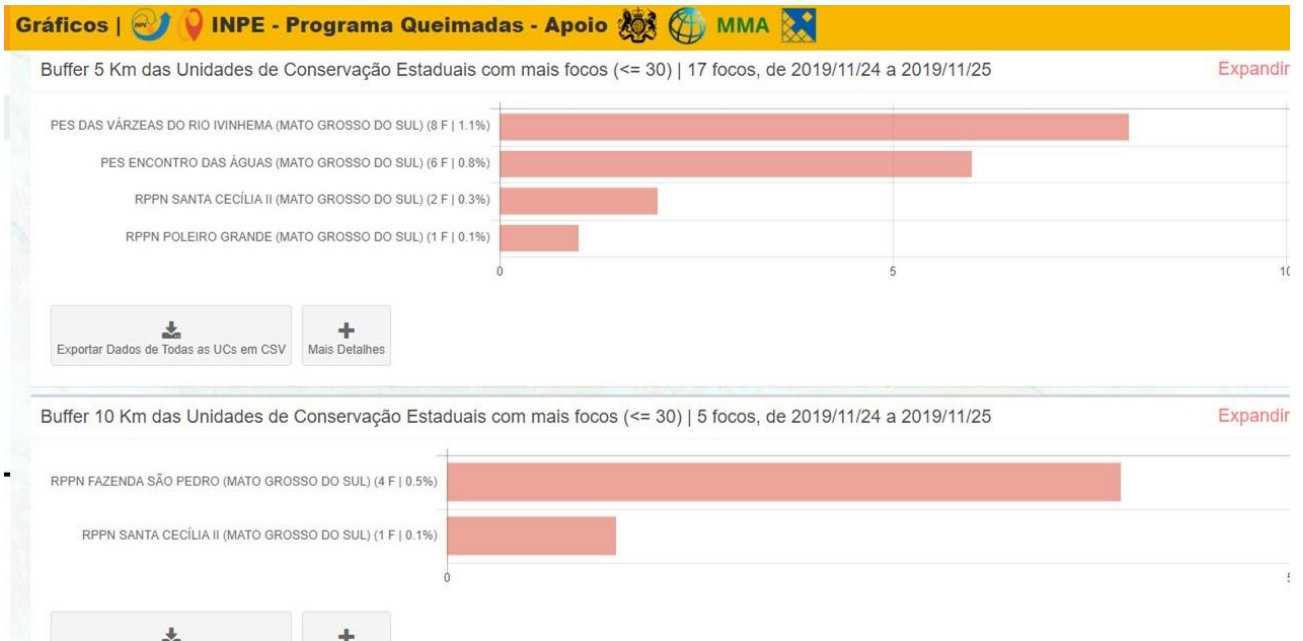
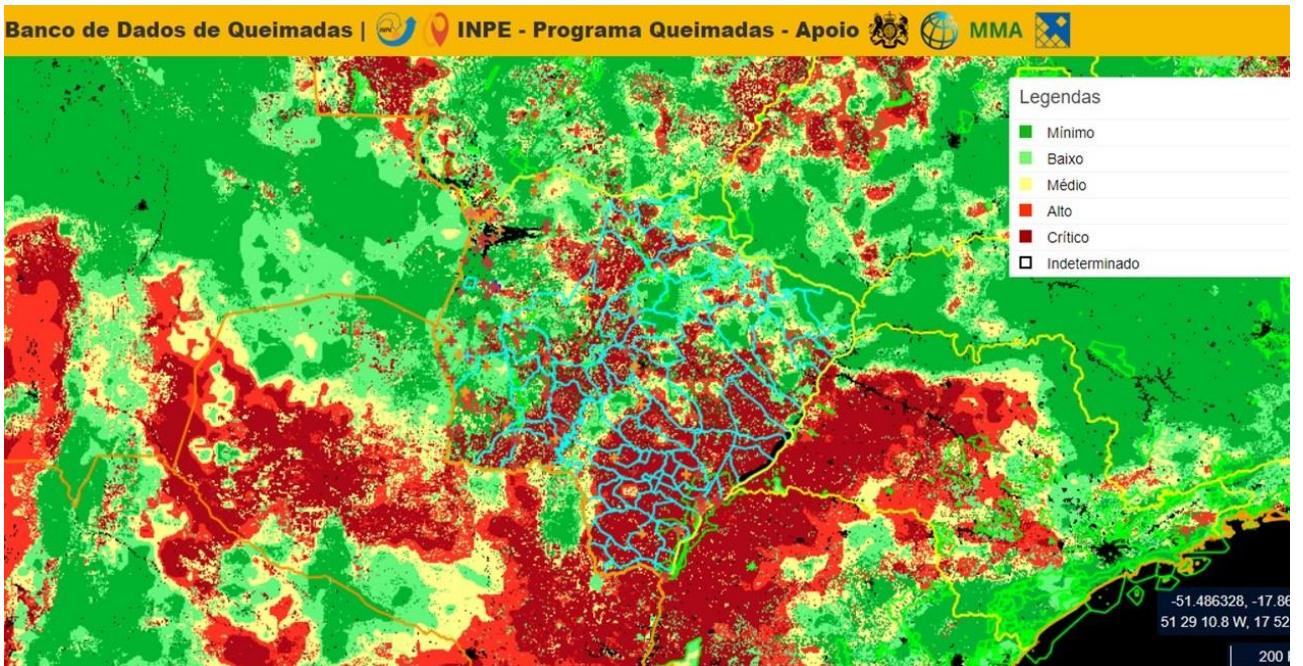

Mapa 1. Risco de fogo no Estado de Mato Grosso do Sul. FONTE: INPE, 25/11/2019.

Níveis de Risco Conforme Sala de Situação Integrada

RISCO INDETERMINADO – Não foi possível determinar o risco de fogo devido à ausência de dados meteorológicos para o período.

RISCO MÍNIMO – Os fatores meteorológicos indicam risco mínimo para ocorrência de incêndios florestais no período. Momento adequado para os produtores rurais solicitarem e executar ações de queima controlada em leiras, amontoados provenientes de restos de desmatamentos e lavoura.

RISCO BAIXO – Os fatores meteorológicos indicam baixo risco para ocorrência de incêndios florestais no período. Para sua maior segurança, recomenda-se acompanhar as previsões meteorológicas mais recentes e possível alteração do nível de risco para que você possa planejar melhor suas atividades. Momento adequado para os produtores rurais solicitarem e executar ações de queima controlada com a finalidade de renovação de pastagens e uso do fogo como medida fitossanitária.

RISCO MÉDIO - Os fatores meteorológicos indicam risco médio para ocorrência de incêndios florestais no período. Acompanhe com mais frequência às atualizações da previsão do tempo, pois você poderá necessitar mudar seus planos e se proteger dos eventuais impactos decorrentes possíveis incêndios florestais. Siga as eventuais recomendações da Defesa Civil e das demais autoridades competentes. Produtores rurais devem se atentar para a construção e/ou manutenção dos aceiros em suas propriedades.

RISCO ALTO - Os fatores meteorológicos indicam risco alto para ocorrência de incêndios florestais no período. Continue atento sobre as atualizações da previsão do tempo já que o risco é alto para ocorrência de incêndios florestais que possam provocar danos à população e ao meio ambiente. Siga as recomendações da Defesa Civil e demais autoridades competentes, e esteja preparado para medidas de emergência com a maior segurança possível. Evite a prática de queimadas controladas, mesmo que autorizadas órgão ambiental competente. Produtores rurais devem estar atentos a possíveis frentes de fogo que possam atingir os limites de suas propriedades. Àqueles que possuem equipamentos e ferramentas para combate aos incêndios florestais devem deixá-los em prontidão e aptos para o uso. Caso seja possível aumentar a largura dos aceiros.

RISCO CRÍTICO - Os fatores meteorológicos indicam risco crítico para ocorrência de incêndios florestais no período. Você deve agir agora para manter-se seguro dos possíveis impactos do tempo severo. Não se descartam danos, interrupções de energia e risco a integridade física. Você deve evitar as áreas perigosas e siga os conselhos dos serviços de emergência e as autoridades locais. Evite a prática de queimadas controladas, mesmo que autorizadas pelo órgão ambiental competente. Produtores rurais devem estar atentos a possíveis frentes de fogo que possam atingir os limites de suas propriedades. Àqueles que possuem equipamentos e ferramentas para combate aos incêndios florestais devem deixá-los em prontidão e aptos para o uso. Caso seja possível aumentar a largura dos aceiros.

GERÊNCIA DE UNIDADES DE CONSERVAÇÃO

Unidade de Apoio as Unidades de Conservação