

**BOLETIM 03: 26/03/2020 – 13:00 h**

**1. Situação Geral**

<b>UNIDADES DE CONSERVAÇÃO ESTADUAIS</b>			
<b>Dados Gerais</b>	<b>Situação</b>	<b>Providências</b>	<b>Risco De Fogo</b>
Monumento Natural Gruta do Lago Azul	Sem registros	–	Médio e Crítico
Monumento Natural do Rio Formoso	Sem registros	–	Médio e Crítico
Parque Estadual Mata do Segredo	Sem registros	–	Crítico
Parque Estadual do Prosa	Sem registros	–	Médio
Área de Proteção Ambiental Estrada Parque Piraputanga	Sem registros	–	Baixo e Crítico
Área de Proteção Ambiental Rio Cênico Rotas Monçoeiras	Sem registros	–	Baixo e Crítico
ZA do Parque Estadual das Nascentes do Rio Taquari	Sem registros	–	Mínimo e Baixo
Parque Estadual das Várzeas do Rio Ivinhema	Sem registros	–	Mínimo e Médio
Parque Estadual do Pantanal do Rio Negro	Sem registros	–	Médio e Crítico

<b>UNIDADES DE CONSERVAÇÃO MUNICIPAIS</b>			
<b>Dados Gerais</b>	<b>Situação</b>	<b>Providências</b>	<b>Risco De Fogo</b>
APA Municipal Bacia do Rio Iguatemi	Com registros em Paranhos	-	Crítico
APA Municipal Bacia do Rio Iguatemi	Com registros em Japorã	-	Crítico
APA Municipal Bacia do Rio Iguatemi	Com registros em Mundo Novo	-	Crítico

<b>UNIDADES DE CONSERVAÇÃO FEDERAIS</b>			
<b>Dados Gerais</b>	<b>Situação</b>	<b>Providências</b>	<b>Risco De Fogo</b>
RPPN Federal Penha	Com registros em Corumbá	Contato realizado	Baixo

## 2. Resultados

- Conforme atualização do Banco de Dados de Queimadas do INPE/MMA, referente às Unidades de Conservação do Estado de Mato Grosso do Sul, foram visualizados focos de queimadas em três APAs Municipais do Estado, sendo: Apa Municipal da Bacia do Rio Iguatemi nos municípios de: Paranhos, Japorã e Mundo Novo. Também, constatou-se focos na RPPN Federal Penha, em Corumbá. Já referente às Unidades de Conservação Estaduais foi constatado que não há registros de focos.
- As unidades de conservação com registros de focos, foram tomadas providências através de contatos telefônicos.

### 3. Risco de Fogo

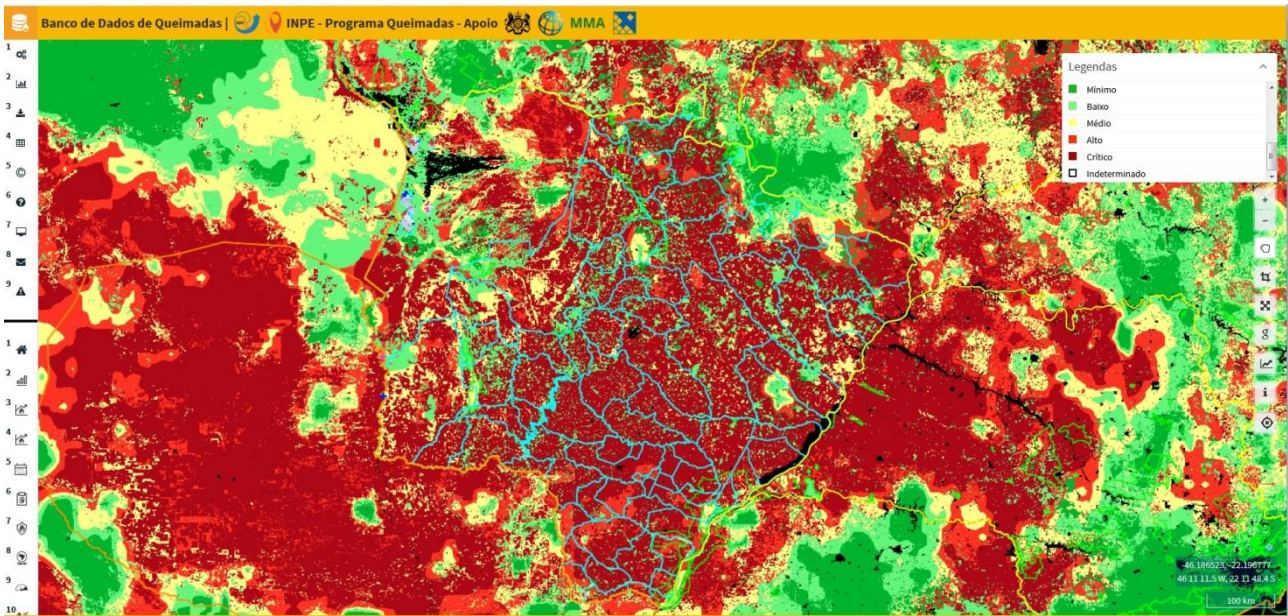

Mapa 1. Risco de fogo no Estado de Mato Grosso do Sul. FONTE: INPE, 19/03/2020.

#### Níveis de Risco Conforme Sala de Situação Integrada

**RISCO INDETERMINADO** – Não foi possível determinar o risco de fogo devido à ausência de dados meteorológicos para o período.

**RISCO MÍNIMO** – Os fatores meteorológicos indicam risco mínimo para ocorrência de incêndios florestais no período. Momento adequado para os produtores rurais solicitarem e executar ações de queima controlada em leiras, amontoados provenientes de restos de desmatamentos e lavoura.

**RISCO BAIXO** – Os fatores meteorológicos indicam baixo risco para ocorrência de incêndios florestais no período. Para sua maior segurança, recomenda-se acompanhar as previsões meteorológicas mais recentes e possível alteração do nível de risco para que você possa planejar melhor suas atividades. Momento adequado para os produtores rurais solicitarem e executar ações de queima controlada com a finalidade de renovação de pastagens e uso do fogo como medida fitossanitária.

**RISCO MÉDIO** - Os fatores meteorológicos indicam risco médio para ocorrência de incêndios florestais no período. Acompanhe com mais frequência às atualizações da previsão do tempo, pois você poderá necessitar mudar seus planos e se proteger dos eventuais impactos decorrentes possíveis incêndios florestais. Siga as eventuais recomendações da Defesa Civil e das demais autoridades competentes. Produtores rurais devem se atentar para a construção e/ou manutenção dos aceiros em suas propriedades.

**RISCO ALTO** - Os fatores meteorológicos indicam risco alto para ocorrência de incêndios florestais no período. Continue atento sobre as atualizações da previsão do tempo já que o risco é alto para ocorrência de incêndios florestais que possam provocar danos à população e ao meio ambiente. Siga as recomendações da Defesa Civil e demais autoridades competentes, e esteja preparado para medidas de emergência com a maior segurança possível. Evite a prática de queimadas controladas, mesmo que autorizadas órgão ambiental competente. Produtores rurais devem estar atentos a possíveis frentes de fogo que possam atingir os limites de suas propriedades. Àqueles que possuem equipamentos e ferramentas para combate aos incêndios florestais devem deixá-los em prontidão e aptos para o uso. Caso seja possível aumentar a largura dos aceiros.

**RISCO CRÍTICO** - Os fatores meteorológicos indicam risco crítico para ocorrência de incêndios florestais no período. Você deve agir agora para manter-se seguro dos possíveis impactos do tempo severo. Não se descartam danos, interrupções de energia e risco a integridade física. Você deve evitar as áreas perigosas e siga os conselhos dos serviços de emergência e as autoridades locais. Evite a prática de queimadas controladas, mesmo que autorizadas pelo órgão ambiental competente. Produtores rurais devem estar atentos a possíveis frentes de fogo que possam atingir os limites de suas propriedades. Àqueles que possuem equipamentos e ferramentas para combate aos incêndios florestais devem deixá-los em prontidão e aptos para o uso. Caso seja possível aumentar a largura dos aceiros.

GERÊNCIA DE UNIDADES DE CONSERVAÇÃO

Unidade de Apoio as Unidades de Conservação