



BOLETIM DIÁRIO Nº 1379 — SALA DE SITUAÇÃO MS

13/03/2020 (Leitura às 07:00 h local)

RIO PIQUIRI / CUIABÁ Cota (cm)				Chuva (mm)
Estação	11/03	12/03	13/03	
S. José do Piquiri	298	301	304	0
Pousada Taiamã				

RIO PARAGUAI Cota (cm)				Chuva (mm)
Estação	11/03	12/03	13/03	
São Francisco				0
Ladário	163	163	164	0
Porto Esperança				0
Porto Murinho	273	272	271	0

RIO AQUIDAUANA / MIRANDA Cota (cm)				Chuva (mm)
Estação	11/03	12/03	13/03	
Palmeiras	176	173	171	0
Aquidauana	266	262	260	0,4
Estrada MT-738	136	134	132	0,4
Miranda	295	279	267	0

LEGENDA	
	Rios
	Estações Telemétricas
	Sub-Bacia do Rio Paraguai
	Sub-Bacia do Rio Paraná
	Emergência
	ALERTA (Acima da cota com permanência de 5%)
	NORMAL (entre 5% e 95%)
	ESTIAGEM (Abaixo da cota com permanência de 95%)
	Sem informações atualizada

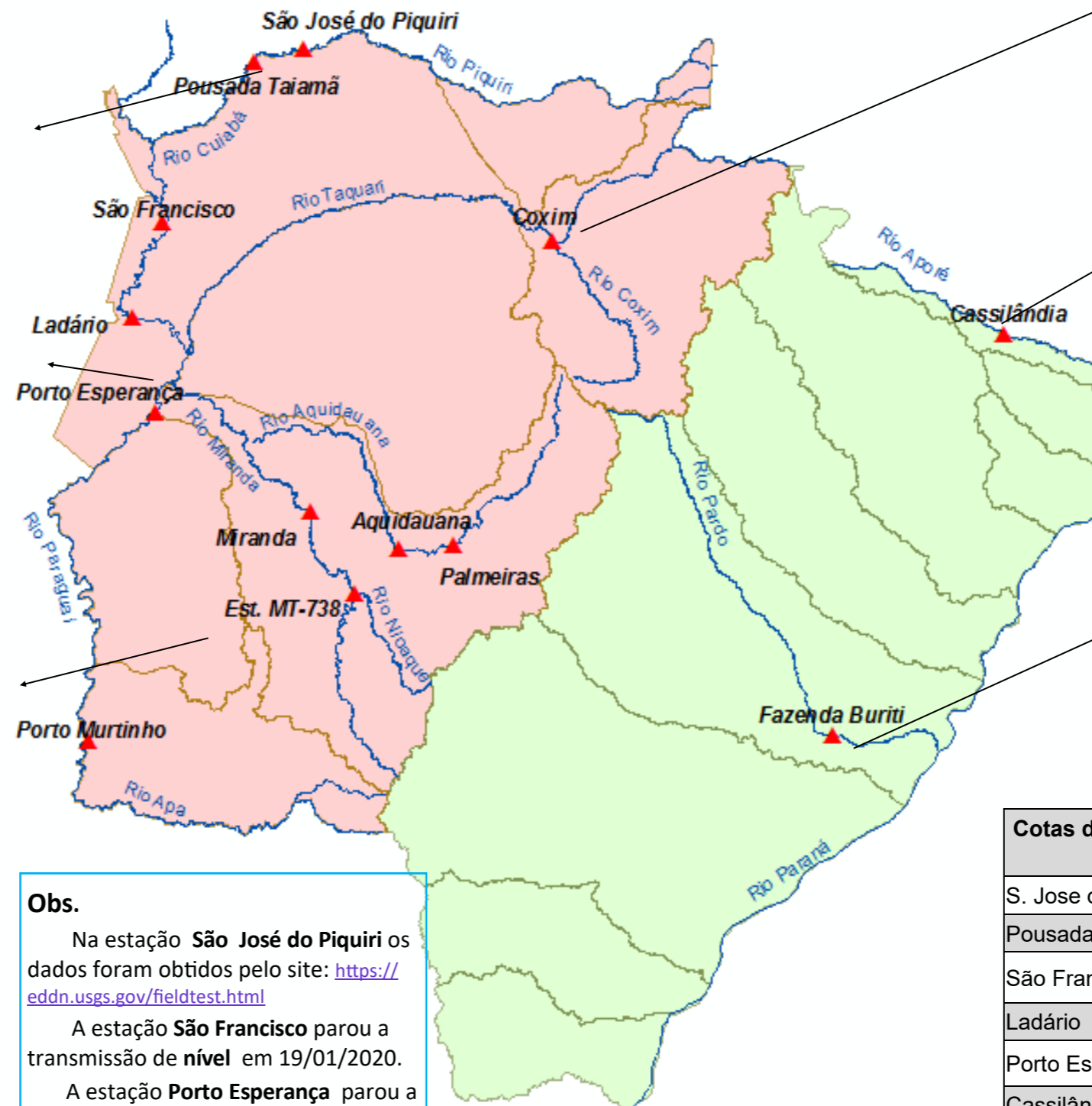

RIO TAQUARI Cota (cm)				Chuva (mm)
Estação	11/03	12/03	13/03	
Coxim	392	390	388	0

RIO APORÉ Cota (cm)				Chuva (mm)
Estação	11/03	12/03	13/03	
Cassilândia				0

RIO PARDO Cota (cm)				Chuva (mm)
Estação	11/03	12/03	13/03	
Faz. Buriti	336	333	327	0

Obs.
 Na estação **São José do Piquiri** os dados foram obtidos pelo site: <https://eddn.usgs.gov/fieldtest.html>
 A estação **São Francisco** parou a transmissão de nível em 19/01/2020.
 A estação **Porto Esperança** parou a transmissão de nível em 01/12/2019.
 A estação **Estrada MT-738** está com a transmissão de dados intermitente.
 A estação **Cassilândia** parou a transmissão de nível em 05/10/2019.

LEGENDA DE CHUVA	
	Sem Informação Atualizada
	0 Sem chuva
	Com chuva acima de 1 mm
A chuva informada é a somatória das últimas 24 h.	

Cotas de Referência (cm)	Permanência 5%	Permanência 95%
S. Jose do Piquiri	518	167
Pousada Taiamã	550	263
São Francisco	783	346
Ladário	542	52
Porto Esperança	556	35
Cassilândia	184	100
Fazenda Buriti	531	303
Defesa Civil— Cheias	Alerta	Emergência
MT-738, Águas de Miranda	470	650
Porto Murinho	640	700
Miranda	600	700
Palmeiras	450	650
Aquidauana	600	800
Coxim	400	500

Fonte: Dados retirados do site da ANA, 2020. (Mais informações atualizadas acesse [AQUI](#))