



# BOLETIM DIÁRIO Nº 1415 — SALA DE SITUAÇÃO MS

05/05/2020 (Leitura às 07:00 h local)

RIO PIQUIRI / CUIABÁ Cota (cm)				Chuva (mm)
Estação	03/05	04/05	05/05	
S. José do Piquiri	228	226	224	0
Pousada Taiamã				

RIO PARAGUAI Cota (cm)				Chuva (mm)
Estação	03/05	04/05	05/05	
São Francisco				0
Ladário	181	181	181	0
Porto Esperança				0
Porto Murinho	276	275	273	

RIO AQUIDAUANA / MIRANDA Cota (cm)				Chuva (mm)
Estação	03/05	04/05	05/05	
Palmeiras	146	147	147	0
Aquidauana	225	224	223	0
Estrada MT-738	123	123	122	0
Miranda	205	203	201	0

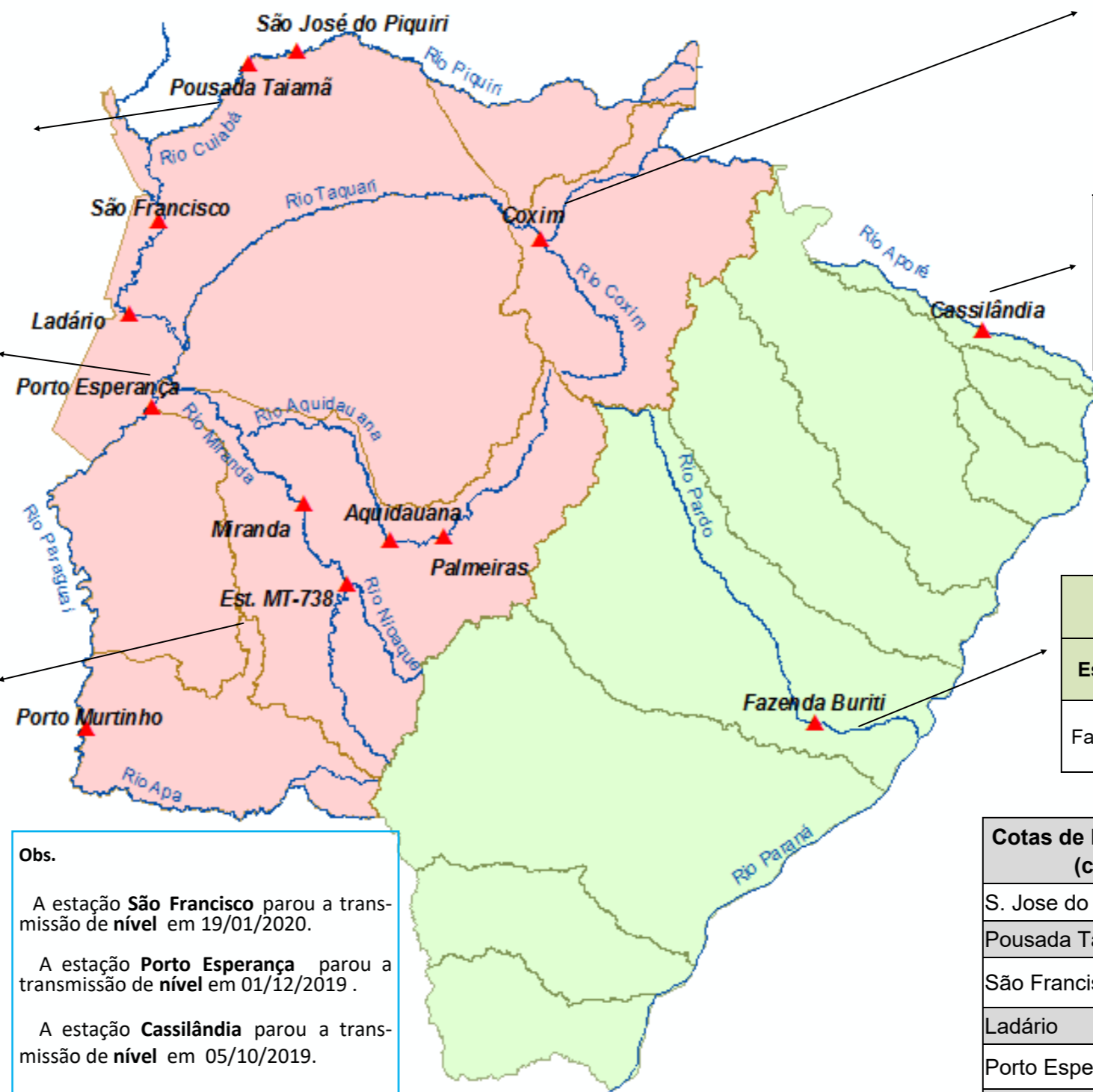

RIO TAQUARI Cota (cm)				Chuva (mm)
Estação	03/05	04/05	05/05	
Coxim	378	376	375	0

RIO APORÉ Cota (cm)				Chuva (mm)
Estação	03/05	04/05	05/05	
Cassilândia				0

RIO PARDO Cota (cm)				Chuva (mm)
Estação	03/05	04/05	05/05	
Faz. Buriti	313	312	310	0

**Obs.**

A estação **São Francisco** parou a transmissão de nível em 19/01/2020.

A estação **Porto Esperança** parou a transmissão de nível em 01/12/2019.

A estação **Cassilândia** parou a transmissão de nível em 05/10/2019.

A estação **Porto Murinho** parou a transmissão. Dados informado são da Marinha, no site:

<https://www.marinha.mil.br/chn-6/?q=alturaAnterioresRios>

A estação **Pousada Taiamã** parou a transmissão de dados em 30/04/2020.

A estação **São José do Piquiri** está transmitindo os dados apenas pelo: <https://dcs1.noaa.gov/Account/FieldTest>

LEGENDA	
	Rios
	Estações Telemétricas
	Sub-Bacia do Rio Paraguai
	Sub-Bacia do Rio Paraná
	<b>Emergência</b>
	<b>ALERTA</b> (Acima da cota com permanência de 5%)
	<b>NORMAL</b> ( entre 5% e 95%)
	<b>ESTIAGEM</b> (Abaixo da cota com permanência de 95%)
	Sem informações atualizada

LEGENDA DE CHUVA	
	Sem Informação Atualizada
	0 Sem chuva
	Com chuva acima de 1 mm
A chuva informada é a somatória das últimas 24 h.	

Cotas de Referência (cm)	Permanência 5%	Permanência 95%
S. Jose do Piquiri	518	167
Pousada Taiamã	550	263
São Francisco	783	346
Ladário	542	52
Porto Esperança	556	35
Cassilândia	184	<b>100</b>
Fazenda Buriti	531	<b>303</b>
Estrada MT-738	473	96
<b>Defesa Civil — Cheias</b>	<b>Alerta</b>	
Porto Murinho	640	184
Miranda	600	123
Palmeiras	450	105
Aquidauana*	600	<b>231</b>
Coxim*	400	<b>350</b>

Fonte: Dados retirados do site da ANA, 2019. (Mais informações atualizadas acesse [AQUI](#))