



BOLETIM DIÁRIO Nº 1416 — SALA DE SITUAÇÃO MS

06/05/2020 (Leitura às 07:00 h local)

RIO PIQUIRI / CUIABÁ Cota (cm)				Chuva (mm)
Estação	04/05	05/05	06/05	
S. José do Piquiri	226	224	222	4,2
Pousada Taiamã				

RIO PARAGUAI Cota (cm)				Chuva (mm)
Estação	04/05	05/05	06/05	
São Francisco				1,4
Ladário	181	181	182	3
Porto Esperança				8,2
Porto Murtinho	275	273		

RIO AQUIDAUANA / MIRANDA Cota (cm)				Chuva (mm)
Estação	04/05	05/05	06/05	
Palmeiras	147	147	142	13,2
Aquidauana	224	223	227	20,4
Estrada MT-738	123	122	124	16
Miranda	203	201	202	22,8

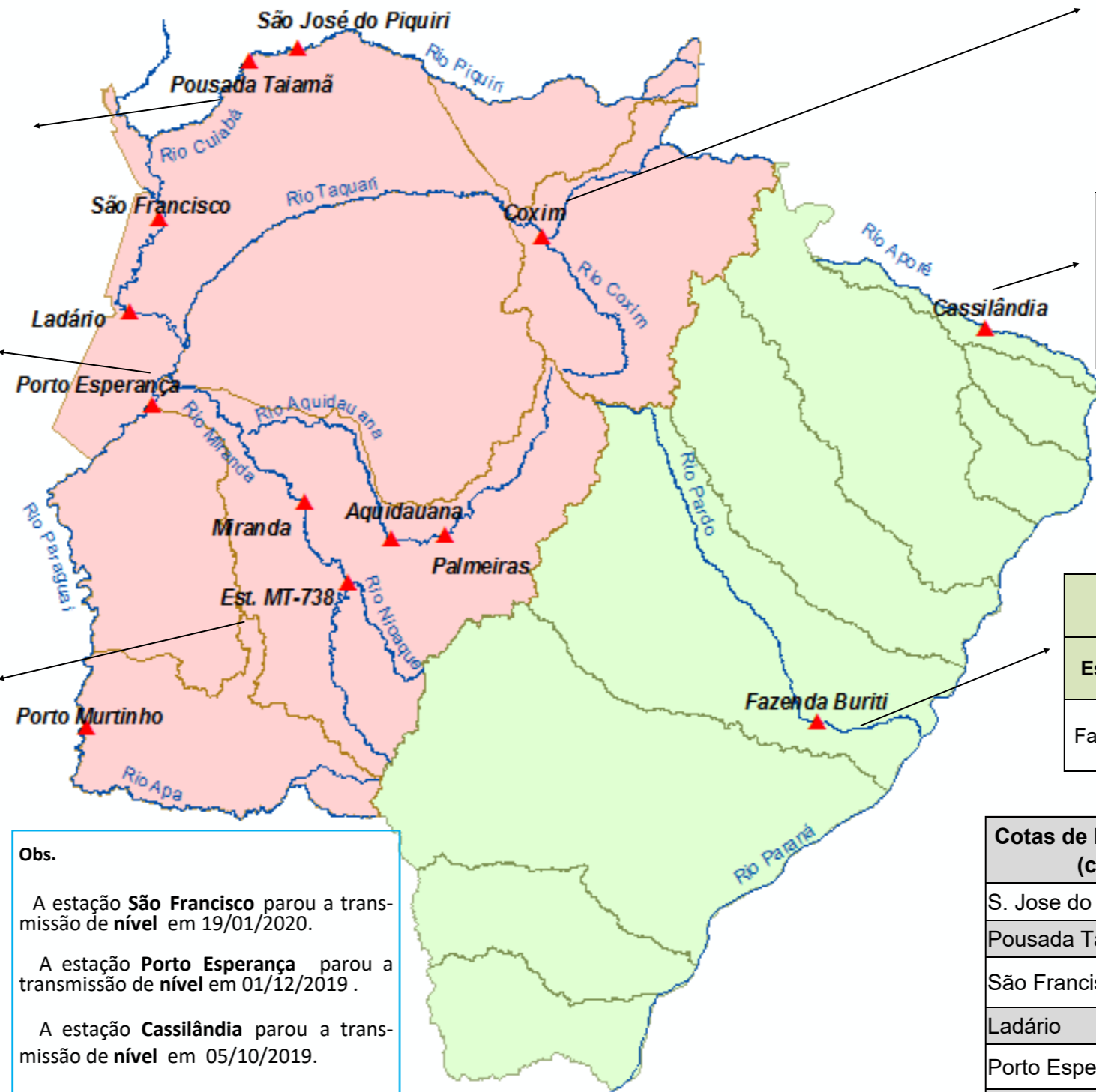

RIO TAQUARI Cota (cm)				Chuva (mm)
Estação	04/05	05/05	06/05	
Coxim	376	375	375	0

RIO APORÉ Cota (cm)				Chuva (mm)
Estação	04/05	05/05	06/05	
Cassilândia				0

RIO PARDO Cota (cm)				Chuva (mm)
Estação	04/05	05/05	06/05	
Faz. Buriti	312	310	310	0

Obs.

A estação **São Francisco** parou a transmissão de nível em 19/01/2020.

A estação **Porto Esperança** parou a transmissão de nível em 01/12/2019.

A estação **Cassilândia** parou a transmissão de nível em 05/10/2019.

A estação **Porto Murtinho** parou a transmissão. Dados informado são da Marinha, no site:

<https://www.marinha.mil.br/chn-6/?q=alturaAnterioresRios>

A estação **Pousada Taiamã** parou a transmissão de dados em 30/04/2020.

A estação **São José do Piquiri** está transmitindo os dados apenas pelo: <https://dcs1.noaa.gov/Account/FieldTest>

LEGENDA	
	Rios
	Estações Telemétricas
	Sub-Bacia do Rio Paraguai
	Sub-Bacia do Rio Paraná
	Emergência
	ALERTA (Acima da cota com permanência de 5%)
	NORMAL (entre 5% e 95%)
	ESTIAGEM (Abaixo da cota com permanência de 95%)
	Sem informações atualizada

LEGENDA DE CHUVA	
	Sem Informação Atualizada
	0 Sem chuva
	Com chuva acima de 1 mm
A chuva informada é a somatória das últimas 24 h.	

Cotas de Referência (cm)	Permanência 5%	Permanência 95%
S. Jose do Piquiri	518	167
Pousada Taiamã	550	263
São Francisco	783	346
Ladário	542	52
Porto Esperança	556	35
Cassilândia	184	100
Fazenda Buriti	531	303
Estrada MT-738	473	96
Defesa Civil — Cheias	Alerta	
Porto Murtinho	640	184
Miranda	600	123
Palmeiras	450	105
Aquidauana*	600	231
Coxim*	400	350

Fonte: Dados retirados do site da ANA, 2019. (Mais informações atualizadas acesse [AQUI](#))