

**BOLETIM 35: 24/07/2020 – 07:30 h**

**1. Situação Geral**

<b>UNIDADES DE CONSERVAÇÃO (UCs) ESTADUAIS</b>			
<b>Nome da UC</b>	<b>Situação</b>	<b>Providências</b>	<b>Risco De Fogo</b>
Monumento Natural Gruta do Lago Azul	Sem registros	–	Médio
Monumento Natural do Rio Formoso	Sem registros	–	Médio
Parque Estadual Mata do Segredo	Sem registros	–	Crítico
Parque Estadual do Prosa	Sem registros	–	Alto
Área de Proteção Ambiental Estrada Parque Piraputanga	Sem registros	–	Médio e Crítico
Área de Proteção Ambiental Rio Cênico Rotas Monçoeiras	Sem registros	–	Alto e Crítico
Parque Estadual das Nascentes do Rio Taquari	Sem registros	–	Alto e Crítico
Parque Estadual das Várzeas do Rio Ivinhema	Sem registros	–	Baixo e Alto
Zona de Amortecimento do Parque Estadual do Pantanal do Rio Negro	Com registros em Corumbá	Realizar contato	Crítico

<b>UNIDADES DE CONSERVAÇÃO (UCs) MUNICIPAIS</b>			
<b>Nome da UC</b>	<b>Situação</b>	<b>Providências</b>	<b>Risco De Fogo</b>
APA Municipal dos Mananciais do Córrego Lajeado	Com registros em Campo Grande	Realizar contato	Indeterminado
APA Municipal Mananciais Superficiais das Nascentes do Rio Apa	Com registros em Bela Vista	Realizar contato	Crítico
APA Municipal das Bacias do Rio Aporé e Rio Sucuriú	Com registros em Chapadão do Sul	Realizar contato	Crítico
APA Municipal Microbacia Anhanduí Pardo	Com registros em Ribas do Rio Pardo	Realizar contato	Crítico
APA Municipal Baia Negra	Com registros em Ladário	Realizar contato	Alto
APA Municipal da Bacia do Rio Iguatemi	Com registros em Tacuru	Realizar contato	Crítico
APA Municipal da Bacia do Rio Iguatemi	Com registros em Paranhos	Realizar contato	Crítico
APA Municipal da Bacia do Rio Iguatemi	Com registros em Mundo Novo	Realizar contato	Crítico
APA Municipal das Nascentes do Rio Apa	Com registros em Ponta Porã	Realizar contato	Crítico
APA Municipal do Rio Sucuriú-Paraíso	Com registros em Paraíso das Águas	Realizar contato	Crítico

<b>UNIDADES DE CONSERVAÇÃO (UCs) FEDERAIS</b>			
<b>Nome da UC</b>	<b>Situação</b>	<b>Providências</b>	<b>Risco De Fogo</b>
RPPN Federal Fazenda Arara Azul	Com registros em Corumbá	Realizar contato	Alto
APA Federal Ilhas e Várzeas do Rio Paraná	Com registros em Mundo Novo	Realizar contato	Crítico

## 2. Resultados

Conforme atualização do Banco de Dados de Queimadas do INPE/MMA, nas Unidades de Conservação do Estado de Mato Grosso do Sul, observado para o dia 23 e 24/07/2020, constatou-se que não há registros de focos de calor nas Unidades de Conservação Estaduais. Porém, observa-se poucos focos de calor na Zona de Amortecimento (que é definida como o entorno de uma unidade de conservação) do Parque Estadual Pantanal do Rio Negro, no município de Corumbá. Já o risco de fogo para os focos detectados é de crítico.

Nas Unidades de Conservação Municipais, da categoria Áreas de Proteção Ambiental (APAs), observa-se a detecção de poucos focos de calor na maioria das unidades. Porém, na APA Municipal Baía Negra, no município de Ladário e nas suas proximidades, constatou-se um grande número de focos de calor, considerando a indicação de risco alto para possível incêndio.

Ainda, referente as providências tomadas sobre as unidades de conservação municipais, com focos de calor, informamos que foram contatados os órgãos gestores (Prefeituras Municipais) das unidades para verificação de possíveis pontos de queimadas e, caso constatado o incêndio realizar providências urgentes. Destacando as providências tomadas do Órgão Gestor da Apa Baía Negra, onde já estão com Brigadistas do PREVFOGO combatendo o incêndio.

Nas Unidades de Conservação Federais ainda há registros de focos de calor na RPPN Federal Arara Azul, no município de Corumbá, com aumento considerável de focos na mesma região. Ainda, com seu risco alto, indicando um possível incêndio. Logo, foram contatados proprietários da RPPN, Sr. Beltrão para providências cabíveis.

O Risco de Fogo são determinados observando os dados meteorológicos e a ocorrência de focos na região, sendo fundamental para indicação de quão propícia a vegetação está para ser queimada. Assim, considerando nas Unidades de Conservação do Estado, onde foram detectados pelos satélites focos de calor, observa-se o Risco de Fogo com predomínio da categoria Crítico. Nesta categoria os fatores meteorológicos indicam risco crítico para ocorrência de incêndios florestais no período.

As unidades de conservação com registros de focos, foram tomadas providências através de contatos telefônicos.

### 3. Risco de Fogo

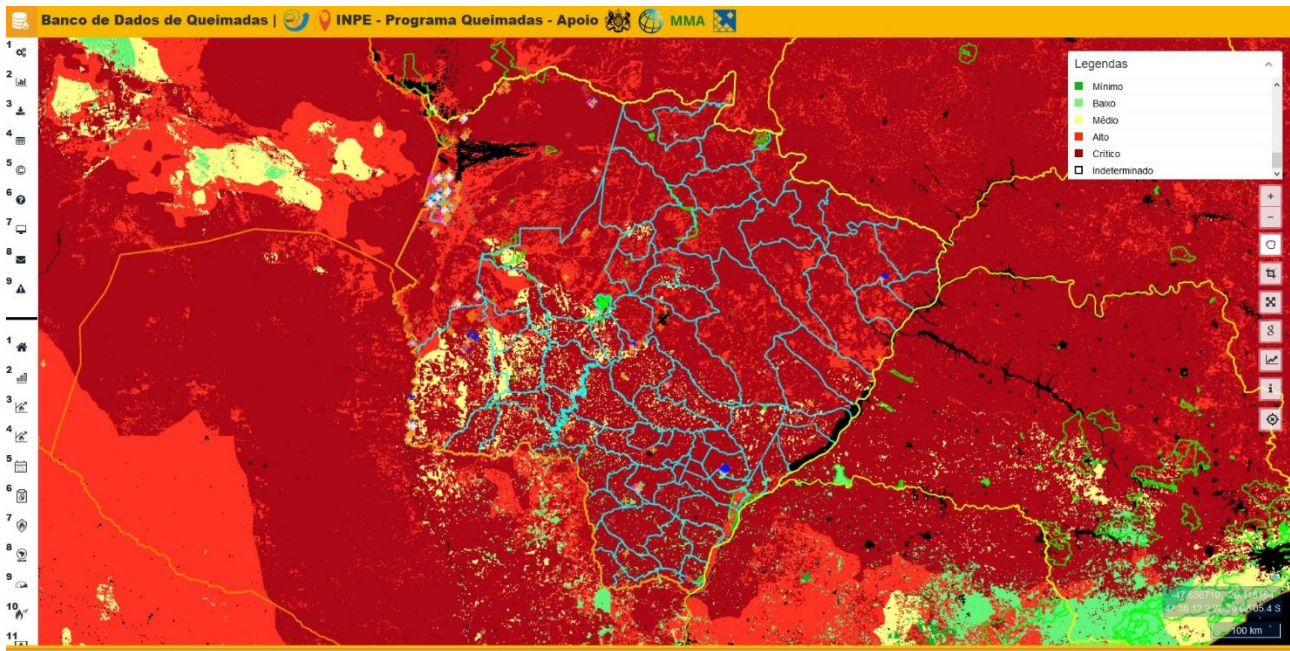

Mapa 1. Risco de fogo observado em 23/07/2020 no Estado de Mato Grosso do Sul. FONTE: INPE.

#### Níveis de Risco Conforme Sala de Situação Integrada

**RISCO INDETERMINADO** – Não foi possível determinar o risco de fogo devido à ausência de dados meteorológicos para o período.

**RISCO MÍNIMO** – Os fatores meteorológicos indicam risco mínimo para ocorrência de incêndios florestais no período. Momento adequado para os produtores rurais solicitarem e executar ações de queima controlada em leiras, amontoados provenientes de restos de desmatamentos e lavoura.

**RISCO BAIXO** – Os fatores meteorológicos indicam baixo risco para ocorrência de incêndios florestais no período. Para sua maior segurança, recomenda-se acompanhar as previsões meteorológicas mais recentes e possível alteração do nível de risco para que você possa planejar melhor suas atividades. Momento adequado para os produtores rurais solicitarem e executar ações de queima controlada com a finalidade de renovação de pastagens e uso do fogo como medida fitossanitária.

**RISCO MÉDIO** - Os fatores meteorológicos indicam risco médio para ocorrência de incêndios florestais no período. Acompanhe com mais frequência às atualizações da previsão do tempo, pois você poderá necessitar mudar seus planos e se proteger dos eventuais impactos decorrentes possíveis incêndios florestais. Siga as eventuais recomendações da Defesa Civil e das demais autoridades competentes. Produtores rurais devem se atentar para a construção e/ou manutenção dos aceiros em suas propriedades.

**RISCO ALTO** - Os fatores meteorológicos indicam risco alto para ocorrência de incêndios florestais no período. Continue atento sobre as atualizações da previsão do tempo já que o risco é alto para ocorrência de incêndios florestais que possam provocar danos à população e ao meio ambiente. Siga as recomendações da Defesa Civil e demais autoridades competentes, e esteja preparado para medidas de emergência com a maior segurança possível. Evite a prática de queimadas controladas, mesmo que autorizadas órgão ambiental competente. Produtores rurais devem estar atentos a possíveis frentes de fogo que possam atingir os limites de suas propriedades. Àqueles que possuem equipamentos e ferramentas para combate aos incêndios florestais devem deixá-los em prontidão e aptos para o uso. Caso seja possível aumentar a largura dos aceiros.

**RISCO CRÍTICO** - Os fatores meteorológicos indicam risco crítico para ocorrência de incêndios florestais no período. Você deve agir agora para manter-se seguro dos possíveis impactos do tempo severo. Não se descartam danos, interrupções de energia e risco a integridade física. Você deve evitar as áreas perigosas e siga os conselhos dos serviços de emergência e as autoridades locais. Evite a prática de queimadas controladas, mesmo que autorizadas pelo órgão ambiental competente. Produtores rurais devem estar atentos a possíveis frentes de fogo que possam atingir os limites de suas propriedades. Àqueles que possuem equipamentos e ferramentas para combate aos incêndios florestais devem deixá-los em prontidão e aptos para o uso. Caso seja possível aumentar a largura dos aceiros.

## GERÊNCIA DE UNIDADES DE CONSERVAÇÃO

### Unidade de Apoio as Unidades de Conservação