

BOLETIM 45: 07/08/2020 – 07:30 h

1. Situação Geral

UNIDADES DE CONSERVAÇÃO (UCs) ESTADUAIS			
Nome da UC	Situação	Providências	Risco De Fogo
Monumento Natural Gruta do Lago Azul	Sem registros	–	Alto e Crítico
Monumento Natural do Rio Formoso	Sem registros	–	Crítico
Parque Estadual Mata do Segredo	Sem registros	–	Crítico
Parque Estadual do Prosa	Sem registros	–	Alto
Área de Proteção Ambiental Estrada Parque Piraputanga	Sem registros	–	Médio e Crítico
Área de Proteção Ambiental Rio Cênico Rotas Monçoeiras	Sem registros	–	Alto e Crítico
Parque Estadual das Nascentes do Rio Taquari	Sem registros	–	Alto e Crítico
Parque Estadual das Várzeas do Rio Ivinhema	Sem registros	–	Médio e Crítico
Zona de Amortecimento do Parque Estadual do Pantanal do Rio Negro	Com registros em Aquidauana	Realizar contato	Crítico
Estrada Parque Pantanal	Com registros em Corumbá	Realizar contato	Alto e Crítico

UNIDADES DE CONSERVAÇÃO (UCs) MUNICIPAIS			
Nome da UC	Situação	Providências	Risco De Fogo
APA Municipal das Nascentes do Rio Sucuriú	Com registros em Costa Rica	Realizar contato	Crítico
APA Municipal Baía Negra	Com registros em Ladário	Realizar contato	Alto
APA Municipal das Bacias do Rio Aporé e Rio Sucuriú	Com registros em Chapadão do Sul	Realizar contato	Crítico
APA Municipal das Microbacias do Rio Dourados e Brilhante	Com registros em Deodópolis	Realizar contato	Crítico
APA Municipal da Bacia do Rio Iguatemi	Com registros em Paranhos	Realizar contato	Crítico
APA Municipal das Nascentes do Rio Apa	Com registros em Ponta Porã	Realizar contato	Médio
APA Municipal da Sub-bacia do Rio Pardo	Com registros em Bataguassú	Realizar contato	Crítico
APA Municipal Microbacia Anhanduí Pardo	Com registros em Ribas do Rio Pardo	Realizar contato	Crítico
APA Municipal do Rio Perdido	Com registros em Porto Murtinho	Realizar contato	Médio
APA Municipal da Bacia do Córrego Ceroula	Com registros em Campo Grande	Realizar contato	Crítico
APA Municipal da Sub-Bacia do Rio Aporé	Com registros em Cassilândia	Realizar contato	Crítico

UNIDADES DE CONSERVAÇÃO (UCs) FEDERAIS			
Nome da UC	Situação	Providências	Risco De Fogo
RPPN Federal Fazenda Arara Azul	Com registros em Corumbá	Realizar contato	Alto
RPPN Federal Eliezer Batista	Com registros em Corumbá	Realizar contato	Alto
APA Federal Ilhas e Várzeas do Rio Paraná	Com registros em Itaquiraí e Novo Horizonte do Sul	Realizar contato	Crítico

2. Resultados

Conforme atualização do Banco de Dados de Queimadas do INPE/MMA, nas Unidades de Conservação do Estado de Mato Grosso do Sul, observado para os dias 06 e 07/08/2020, constatou-se que não há registros de focos de calor nas Unidades de Conservação Estaduais. Porém, observa-se focos de calor na Zona de Amortecimento (que é definida como o entorno de uma unidade de conservação) do Parque Estadual Pantanal do Rio Negro, no município de Aquidauana. Também, há focos de calor na Área Especial de Interesse Turístico (AEIT) Estrada Parque Pantanal, no município de Corumbá.

Nas Unidades de Conservação Municipais, da categoria Áreas de Proteção Ambiental (APAs), observa-se a detecção de poucos focos de calor na maioria das unidades, sendo ainda recorrente na APA Municipal Baía Negra, no município de Ladário.

Ainda, referente as providências tomadas sobre as unidades de conservação municipais, com focos de calor, informamos que foram contatados os órgãos gestores (Prefeituras Municipais) das unidades para verificação de possíveis pontos de queimadas e, caso constatado o incêndio realizar providências urgentes. Destacando na APA Municipal Baia Negra, no município de Corumbá, o órgão gestor está realizando o monitoramento juntamente com o PREVFOGO.

Nas Unidades de Conservação Federais há registro de poucos focos de calor em duas RPPNs, sendo na RPPN Federal Fazenda Arara Azul, no município de Corumbá e RPPN Federal Eliezer Batista no mesmo município. Também há registros de poucos focos de calor em apenas duas APAs.

O Risco de Fogo são determinados observando os dados meteorológicos e a ocorrência de focos na região, sendo fundamental para indicação de quão propícia a vegetação está para ser queimada. Assim, considerando nas Unidades de Conservação do Estado, onde foram detectados pelos satélites focos de calor, observa-se o Risco de Fogo com categorias de Médio a Crítico, onde indicam risco Alto para a ocorrência de incêndios florestais no período.

As unidades de conservação com registros de focos, foram tomadas providências através de contatos telefônicos.

3. Risco de Fogo

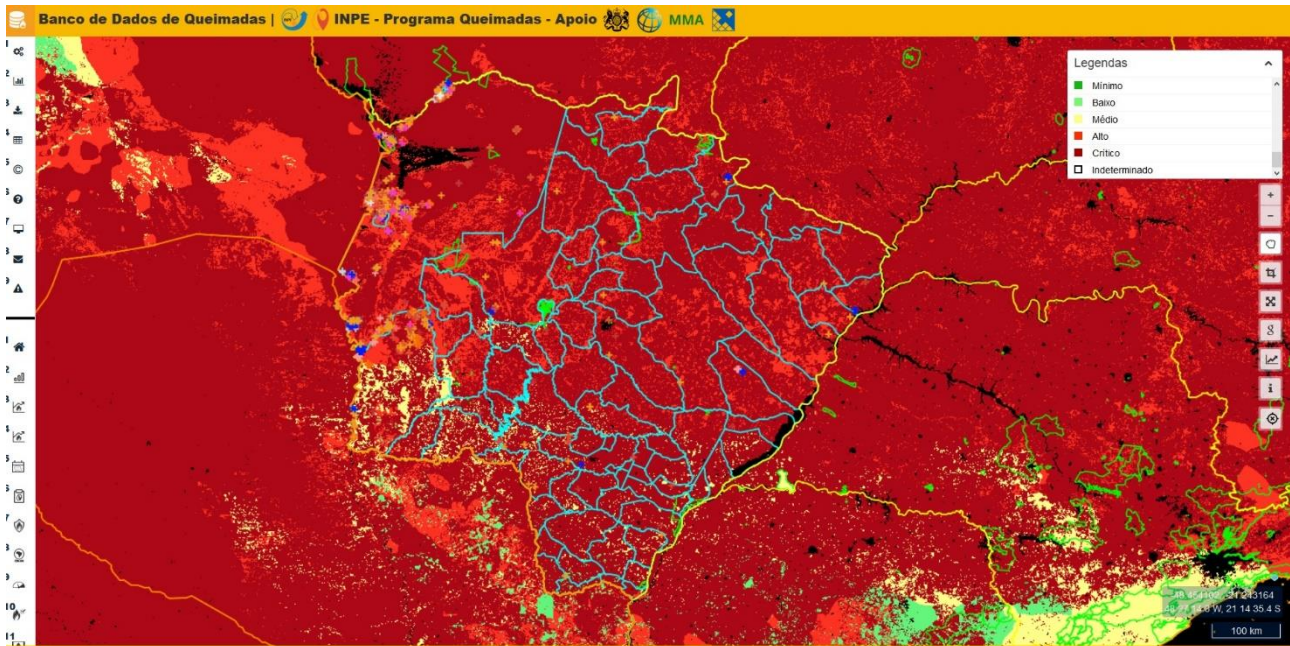

Mapa 1. Risco de fogo observado em 07/08/2020 no Estado de Mato Grosso do Sul. FONTE: INPE.

Níveis de Risco Conforme Sala de Situação Integrada

RISCO INDETERMINADO – Não foi possível determinar o risco de fogo devido à ausência de dados meteorológicos para o período.

RISCO MÍNIMO – Os fatores meteorológicos indicam risco mínimo para ocorrência de incêndios florestais no período. Momento adequado para os produtores rurais solicitarem e executar ações de queima controlada em leiras, amontoados provenientes de restos de desmatamentos e lavoura.

RISCO BAIXO – Os fatores meteorológicos indicam baixo risco para ocorrência de incêndios florestais no período. Para sua maior segurança, recomenda-se acompanhar as previsões meteorológicas mais recentes e possível alteração do nível de risco para que você possa planejar melhor suas atividades. Momento adequado para os produtores rurais solicitarem e executar ações de queima controlada com a finalidade de renovação de pastagens e uso do fogo como medida fitossanitária.

RISCO MÉDIO - Os fatores meteorológicos indicam risco médio para ocorrência de incêndios florestais no período. Acompanhe com mais frequência às atualizações da previsão do tempo, pois você poderá necessitar mudar seus planos e se proteger dos eventuais impactos decorrentes possíveis incêndios florestais. Siga as eventuais recomendações da Defesa Civil e das demais autoridades competentes. Produtores rurais devem se atentar para a construção e/ou manutenção dos aceiros em suas propriedades.

RISCO ALTO - Os fatores meteorológicos indicam risco alto para ocorrência de incêndios florestais no período. Continue atento sobre as atualizações da previsão do tempo já que o risco é alto para ocorrência de incêndios florestais que possam provocar danos à população e ao meio ambiente. Siga as recomendações da Defesa Civil e demais autoridades competentes, e esteja preparado para medidas de emergência com a maior segurança possível. Evite a prática de queimadas controladas, mesmo que autorizadas órgão ambiental competente. Produtores rurais devem estar atentos a possíveis frentes de fogo que possam atingir os limites de suas propriedades. Àqueles que possuem equipamentos e ferramentas para combate aos incêndios florestais devem deixá-los em prontidão e aptos para o uso. Caso seja possível aumentar a largura dos aceiros.

RISCO CRÍTICO - Os fatores meteorológicos indicam risco crítico para ocorrência de incêndios florestais no período. Você deve agir agora para manter-se seguro dos possíveis impactos do tempo severo. Não se descartam danos, interrupções de energia e risco a integridade física. Você deve evitar as áreas perigosas e siga os conselhos dos serviços de emergência e as autoridades locais. Evite a prática de queimadas controladas, mesmo que autorizadas pelo órgão ambiental competente. Produtores rurais devem estar atentos a possíveis frentes de fogo que possam atingir os limites de suas propriedades. Àqueles que possuem equipamentos e ferramentas para combate aos incêndios florestais devem deixá-los em prontidão e aptos para o uso. Caso seja possível aumentar a largura dos aceiros.

GERÊNCIA DE UNIDADES DE CONSERVAÇÃO

Unidade de Apoio as Unidades de Conservação