

BOLETIM 72: 22/09/2020 – 07:30 h

1. Situação Geral

| UNIDADES DE CONSERVAÇÃO (UCs) ESTADUAIS | | | |
|--|-------------------------------|---------------------------------|----------------------|
| Nome da UC | Situação | Providências | Risco De Fogo |
| Monumento Natural Gruta do Lago Azul | Sem registros | – | Mínimo |
| Monumento Natural do Rio Formoso | Sem registros | – | Mínimo |
| Parque Estadual Mata do Segredo | Sem registros | – | Mínimo |
| Parque Estadual do Prosa | Sem registros | – | Mínimo |
| Área de Proteção Ambiental Estrada Parque Piraputanga | Sem registros | – | Mínimo |
| Área de Proteção Ambiental Rio Cênico Rotas Monçoeiras | Sem registros | – | Médio a Crítico |
| Parque Estadual das Nascentes do Rio Taquari | Com registros em Alcinoópolis | Providências tomadas Controlado | Médio a Mínimo |
| Parque Estadual das Várzeas do Rio Ivinhema | Sem registros | – | Mínimo |
| Parque Estadual do Pantanal do Rio Negro | Com registros em Aquidauana | Realizar providências | Mínimo |
| RPPN Estadual Poleiro Grande | Com registros em Corumbá | Realizar contato | Médio e Crítico |
| Estrada Parque Pantanal | Com registros em Corumbá | Realizar contato | Mínimo |

| UNIDADES DE CONSERVAÇÃO (UCs) MUNICIPAIS | | | |
|---|-------------------------------|---------------------|----------------------|
| Nome da UC | Situação | Providências | Risco De Fogo |
| APA Municipal da Bacia do Corrego Ceroula | Com registros em Campo Grande | Realizar contato | Mínimo |
| APA Municipal da Serra das Morangas | Com registros em Inocência | Realizar contato | Crítico |

| UNIDADES DE CONSERVAÇÃO (UCs) FEDERAIS | | | |
|---|--------------------------|---------------------|----------------------|
| Nome da UC | Situação | Providências | Risco De Fogo |
| RPPN Federal Penha | Com registros em Corumbá | Realizar contato | Mínimo |
| APA Federal Ilhas e Várzeas do Rio Paraná | Com registros em Naviraí | Realizar contato | Mínimo |

2. Resultados

Conforme atualização do Banco de Dados de Queimadas do INPE/MMA, nas Unidades de Conservação do Estado de Mato Grosso do Sul, observado para os dias 21 e 22/09/2020, constatou-se que há registros de poucos focos de calor nas unidades de conservação estaduais. Contudo ainda foi detectado vários focos de calor no Parque Estadual do Pantanal do Rio Negro, no município de Aquidauana, na região Sul do Parque.

Já referente ao incêndio no Parque Estadual das Nascentes do Rio Taquari já está controlado, graças às ações de combate aos incêndios florestais em Mato Grosso do Sul realizadas pelo Governo do Estado e parcerias.

Também, há registros de alguns focos de calor nas proximidades da Área Especial de Interesse Turístico Estrada Parque Pantanal, no município de Corumbá.

Nas RPPNs estaduais, consta a detecção de vários focos de calor no entorno e dentro da RPPN Estadual Poleiro Grande, no município de Corumbá.

Nas Unidades de Conservação Municipais, da categoria Áreas de Proteção Ambiental (APAs), observa-se a detecção de apenas um foco de calor na Apa Municipal dos Mananciais Superficiais das Nascentes do Rio Apa, no município de Bela Vista.

Ainda, referente as providências tomadas sobre as unidades de conservação municipais, com focos de calor, informamos que foram contatados os órgãos gestores (Prefeituras Municipais) das unidades para verificação de possíveis pontos de queimadas e, caso constatado o incêndio realizar providências urgentes.

Nas Unidades de Conservação Federais constatou-se a detecção de vários focos de calor nas proximidades e dentro da RPPN Federal Penha, no município de Corumbá. Conforme contato com a Sra. Letícia do Instituto Homem Pantaneiro (IHP), já estão monitorando de perto, bem como, foram deslocados uma equipe para verificar os focos de calor.

O Risco de Fogo são determinados observando os dados meteorológicos e a ocorrência de focos na região, sendo fundamental para indicação de quão propícia a vegetação está para ser queimada. Assim, considerando nas Unidades de Conservação do Estado, observa-se o Risco de Fogo com categorias de risco Médio e Mínimo, sendo o risco mínimo com predomínio na maior parte do Estado. Os fatores meteorológicos indicam o risco médio para ocorrência de incêndios florestais no período. Recomenda o acompanhamento com mais frequência às atualizações da previsão do tempo.

3. Risco de Fogo

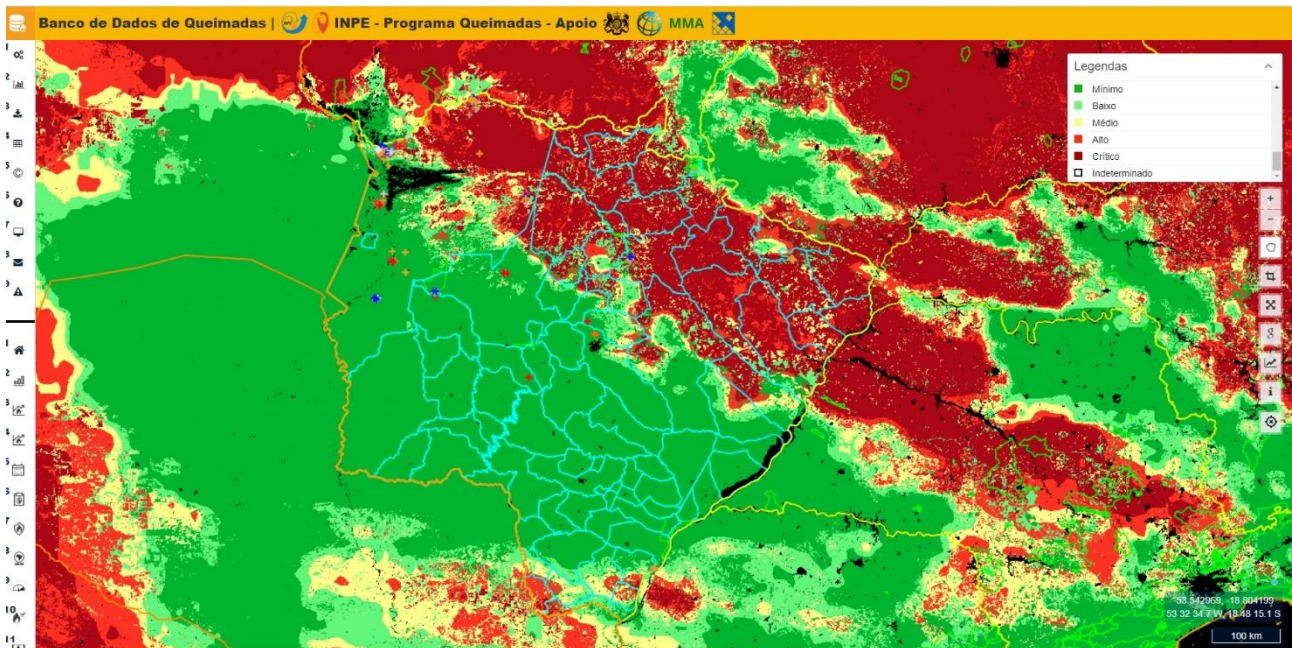

Mapa 1. Risco de fogo observado em 21/09/2020 no Estado de Mato Grosso do Sul. FONTE: INPE.

Níveis de Risco Conforme Sala de Situação Integrada

RISCO INDETERMINADO – Não foi possível determinar o risco de fogo devido à ausência de dados meteorológicos para o período.

RISCO MÍNIMO – Os fatores meteorológicos indicam risco mínimo para ocorrência de incêndios florestais no período. Momento adequado para os produtores rurais solicitarem e executar ações de queima controlada em leiras, amontoados provenientes de restos de desmatamentos e lavoura.

RISCO BAIXO – Os fatores meteorológicos indicam baixo risco para ocorrência de incêndios florestais no período. Para sua maior segurança, recomenda-se acompanhar as previsões meteorológicas mais recentes e possível alteração do nível de risco para que você possa planejar melhor suas atividades. Momento adequado para os produtores rurais solicitarem e executar ações de queima controlada com a finalidade de renovação de pastagens e uso do fogo como medida fitossanitária.

RISCO MÉDIO - Os fatores meteorológicos indicam risco médio para ocorrência de incêndios florestais no período. Acompanhe com mais frequência às atualizações da previsão do tempo, pois você poderá necessitar mudar seus planos e se proteger dos eventuais impactos decorrentes possíveis incêndios florestais. Siga as eventuais recomendações da Defesa Civil e das demais autoridades competentes. Produtores rurais devem se atentar para a construção e/ou manutenção dos aceiros em suas propriedades.

RISCO ALTO - Os fatores meteorológicos indicam risco alto para ocorrência de incêndios florestais no período. Continue atento sobre as atualizações da previsão do tempo já que o risco é alto para ocorrência de incêndios florestais que possam provocar danos à população e ao meio ambiente. Siga as recomendações da Defesa Civil e demais autoridades competentes, e esteja preparado para medidas de emergência com a maior segurança possível. Evite a prática de queimadas controladas, mesmo que autorizadas órgão ambiental competente. Produtores rurais devem estar atentos a possíveis frentes de fogo que possam atingir os limites de suas propriedades. Àqueles que possuem equipamentos e ferramentas para combate aos incêndios florestais devem deixá-los em prontidão e aptos para o uso. Caso seja possível aumentar a largura dos aceiros.

RISCO CRÍTICO - Os fatores meteorológicos indicam risco crítico para ocorrência de incêndios florestais no período. Você deve agir agora para manter-se seguro dos possíveis impactos do tempo severo. Não se descartam danos, interrupções de energia e risco a integridade física. Você deve evitar as áreas perigosas e siga os conselhos dos serviços de emergência e as autoridades locais. Evite a prática de queimadas controladas, mesmo que autorizadas pelo órgão ambiental competente. Produtores rurais devem estar atentos a possíveis frentes de fogo que possam atingir os limites de suas propriedades. Àqueles que possuem equipamentos e ferramentas para combate aos incêndios florestais devem deixá-los em prontidão e aptos para o uso. Caso seja possível aumentar a largura dos aceiros.

GERÊNCIA DE UNIDADES DE CONSERVAÇÃO

Unidade de Apoio as Unidades de Conservação