



BOLETIM DIÁRIO Nº 1523— SALA DE SITUAÇÃO MS

06/10/2020 (Leitura às 07:00 h local)

RIO PIQUIRI / CUIABÁ Cota (cm)				Chuva (mm)
Estação	04/10	05/10	06/10	
S. José do Piquiri	168	168	168	0
Pousada Taiamã	255	255	255	0

18RIO PARAGUAI Cota (cm)				Chuva (mm)
Estação	04/10	05/10	06/10	
São Francisco				0
Ladário	(-) 07	(-) 11	(-) 11	0
Porto Esperança	(-) 73	(-) 76	(-) 79	0
Porto Murtinho	123	121	120	0

RIO AQUIDAUANA / MIRANDA Cota (cm)				Chuva (mm)
Estação	04/10	05/10	06/10	
Palmeiras	126	126	124	0
Aquidauana	185	184	184	0
Estrada MT-738	110	109	108	0,2
Miranda	161	158	155	0

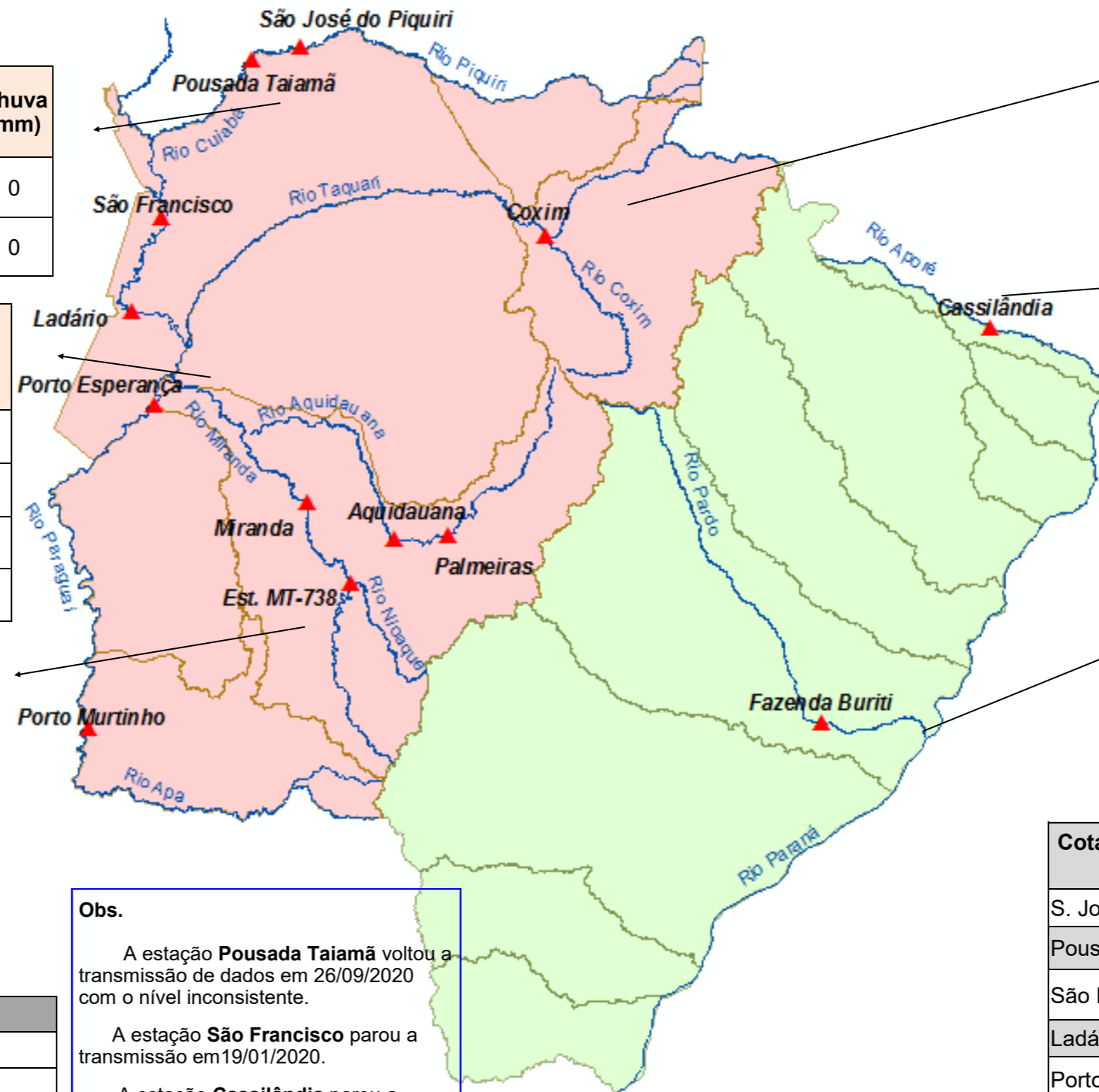

RIO TAQUARI Cota (cm)				Chuva (mm)
Estação	04/10	05/10	06/10	
Coxim	354	354	354	0

RIO APORE Cota (cm)				Chuva (mm)
Estação	04/10	05/10	06/10	
Cassilândia				0

RIO PARDO Cota (cm)				Chuva (mm)
Estação	04/10	05/10	06/10	
Faz. Buriti				0

Obs.

A estação **Pousada Taiamã** voltou a transmissão de dados em 26/09/2020 com o nível inconsistente.

A estação **São Francisco** parou a transmissão em 19/01/2020.

A estação **Cassilândia** parou a transmissão de nível em 05/10/2019.

A estação **Faz. Buriti** parou a transmissão do nível em 03/10/2020.

A estação **Ladário** parou de transmitir o nível em 07/08/20. Os dados pelo [https:// www.marinha.mil.br/chn-6/ sites](https://www.marinha.mil.br/chn-6/sites).

Cotas de Referência (cm)	Permanência 5%	Permanência 95%
S. Jose do Piquiri	518	167
Pousada Taiamã	550	263
São Francisco	783	346
Ladário	542	52
Porto Esperança	556	35
Cassilândia	184	100
Fazenda Buriti	531	303
Estrada MT-738	473	96
Defesa Civil — Cheias	Alerta	
Porto Murtinho	640	184
Miranda	600	123
Palmeiras	450	105
Aquidauana*	600	200
Coxim*	400	350

LEGENDA	
	Rios
	Estações Telemétricas
	Sub-Bacia do Rio Paraguai
	Sub-Bacia do Rio Paraná
	Emergência
	ALERTA (Acima da cota com permanência de 5%)
	NORMAL (entre 5% e 95%)
	ESTIAGEM (Abaixo da cota com permanência de 95%)
	Sem informações atualizada

LEGENDA DE CHUVA	
	Sem Informação Atualizada
	0 Sem chuva
	Com chuva acima de 1 mm
A chuva informada é a somatória das últimas 24 h.	

Fonte: Dados retirados do site da ANA, 2020. (Mais informações atualizadas acesse [AQUI](https://www.marinha.mil.br/chn-6/sites))