



BOLETIM 112: 30/11/2020 – 07:30 h

1. Situação Geral

| UNIDADES DE CONSERVAÇÃO (UCs) ESTADUAIS | | | |
|--|-----------------|---------------------|----------------------|
| Nome da UC | Situação | Providências | Risco De Fogo |
| Monumento Natural Gruta do Lago Azul | Sem registros | – | Médio e Mínimo |
| Monumento Natural do Rio Formoso | Sem registros | – | Crítico e Mínimo |
| Parque Estadual Mata do Segredo | Sem registros | – | Crítico |
| Parque Estadual do Prosa | Sem registros | – | Baixo |
| Área de Proteção Ambiental Estrada Parque Piraputanga | Sem registros | – | Baixo e Crítico |
| Área de Proteção Ambiental Rio Cênico Rotas Monçoeiras | Sem registros | – | Baixo e Crítico |
| Parque Estadual das Nascentes do Rio Taquari | Sem registros | – | Baixo e Crítico |
| Parque Estadual das Várzeas do Rio Ivinhema | Sem registros | – | Médio a Crítico |
| Parque Estadual do Pantanal do Rio Negro | Sem registros | – | Baixo a Crítico |

UNIDADES DE CONSERVAÇÃO (UCs) MUNICIPAIS

| Nome da UC | Situação | Providências | Risco De Fogo |
|---------------------------------------|------------------------------------|---------------------|----------------------|
| Apa Municipal do Rio Sucuriú-Paráíso | Com registros em Paráíso das Águas | Realizar contato | Crítico |
| Apa Municipal da Sub-Bacia do Rio Apa | Com registros em Caracol | Realizar contato | Alto |

UNIDADES DE CONSERVAÇÃO (UCs) FEDERAIS

| Nome da UC | Situação | Providências | Risco De Fogo |
|---|----------------------------|---------------------|----------------------|
| Apa Federal Ilhas e Várzeas do Rio Paraná | Com registros em Batayporã | Realizar contato | Crítico |

2. Resultados

Conforme atualização do Banco de Dados de Queimadas do INPE/MMA, nas Unidades de Conservação do Estado de Mato Grosso do Sul, observado para o dia 30/11/2020, após verificação nas Unidades de Conservação Estaduais, foi constatado que não há registros de focos de calor nas unidades.

Nas Unidades de Conservação Municipais há registros de poucos focos de calor em apenas duas unidades, sendo Apa Municipal do Rio Sucuriú-Paraíso, no município de Paraíso das Águas, e Apa Municipal da Sub-Bacia do Rio Apa, no município de Caracol. Ainda, referente as providências tomadas sobre as unidades de conservação municipais, com focos de calor, informamos que foram contatados os órgãos gestores (Prefeituras Municipais) das unidades para verificação de possíveis pontos de queimadas e, caso constatado o incêndio realizar providências urgentes.

Também, nas Unidades de Conservação Federais, há registros de apenas dois focos de calor na Apa Federal Ilhas e Várzeas do Rio Paraná, no município de Batayporã.

Risco de Fogo são determinados observando os dados meteorológicos e a ocorrência de focos na região, sendo fundamental para indicação de quão propícia a vegetação está para ser queimada. Assim, considerando nas Unidades de Conservação do Estado, observa-se o Risco de Fogo com categorias de Mínimo a Crítico, indicando o acompanhamento com mais frequência às atualizações de previsão do tempo, bem como, para a ocorrência de incêndios florestais no período. De modo geral como mostra o Mapa 1 do Estado, o risco de fogo visualiza-se com todas as categorias, porém, mostra a predominância de risco Crítico.

*EM CASO CONFIRMADO, PARA EMERGÊNCIAS COM INCÊNDIOS A ORIENTAÇÃO É LIGAR
PARA O CORPO DE BOMBEIROS NO TELEFONE: 193*

3. Risco de Fogo

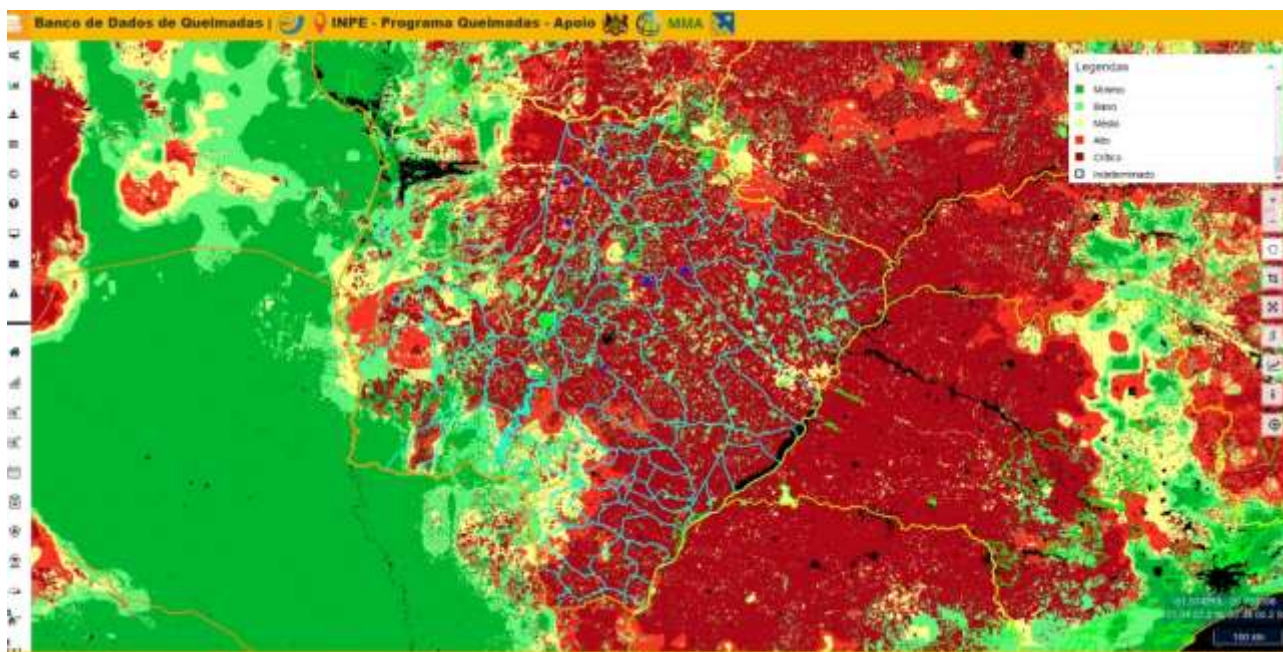

Mapa 1. Risco de fogo observado em 29/11/2020 no Estado de Mato Grosso do Sul. FONTE: INPE.

Níveis de Risco Conforme Sala de Situação Integrada

RISCO INDETERMINADO – Não foi possível determinar o risco de fogo devido à ausência de dados meteorológicos para o período.

RISCO MÍNIMO – Os fatores meteorológicos indicam risco mínimo para ocorrência de incêndios florestais no período. Momento adequado para os produtores rurais solicitarem e executar ações de queima controlada em leiras, amontoados provenientes de restos de desmatamentos e lavoura.

RISCO BAIXO – Os fatores meteorológicos indicam baixo risco para ocorrência de incêndios florestais no período. Para sua maior segurança, recomenda-se acompanhar as previsões meteorológicas mais recentes e possível alteração do nível de risco para que você possa planejar melhor suas atividades. Momento adequado para os produtores rurais solicitarem e executar ações de queima controlada com a finalidade de renovação de pastagens e uso do fogo como medida fitossanitária.

RISCO MÉDIO - Os fatores meteorológicos indicam risco médio para ocorrência de incêndios florestais no período. Acompanhe com mais frequência às atualizações da previsão do tempo, pois você poderá necessitar mudar seus planos e se proteger dos eventuais impactos decorrentes possíveis incêndios florestais. Siga as eventuais recomendações da Defesa Civil e das demais autoridades competentes. Produtores rurais devem se atentar para a construção e/ou manutenção dos aceiros em suas propriedades.

RISCO ALTO - Os fatores meteorológicos indicam risco alto para ocorrência de incêndios florestais no período. Continue atento sobre as atualizações da previsão do tempo já que o risco é alto para ocorrência de incêndios florestais que possam provocar danos à população e ao meio ambiente. Siga as recomendações da Defesa Civil e demais autoridades competentes, e esteja preparado para medidas de emergência com a maior segurança possível. Evite a prática de queimadas controladas, mesmo que autorizadas órgão ambiental competente. Produtores rurais devem estar atentos a possíveis frentes de fogo que possam atingir os limites de suas propriedades. Àqueles que possuem equipamentos e ferramentas para combate aos incêndios florestais devem deixá-los em prontidão e aptos para o uso. Caso seja possível aumentar a largura dos aceiros.

RISCO CRÍTICO - Os fatores meteorológicos indicam risco crítico para ocorrência de incêndios florestais no período. Você deve agir agora para manter-se seguro dos possíveis impactos do tempo severo. Não se descartam danos, interrupções de energia e risco a integridade física. Você deve evitar as áreas perigosas e siga os conselhos dos serviços de emergência e as autoridades locais. Evite a prática de queimadas controladas, mesmo que autorizadas pelo órgão ambiental competente. Produtores rurais devem estar atentos a possíveis frentes de fogo que possam atingir os limites de suas propriedades. Àqueles que possuem equipamentos e ferramentas para combate aos incêndios florestais devem deixá-los em prontidão e aptos para o uso. Caso seja possível aumentar a largura dos aceiros.

GERÊNCIA DE UNIDADES DE CONSERVAÇÃO

Unidade de Apoio as Unidades de Conservação