

RIO CUIABÁ / PIQUIRI Cota (cm)			
Estação	26/nov	27/nov	28/nov
S. Jose do Piquiri	220	218	216
Pousada Taiamã	349	350	349

RIO TAQUARI Cota (cm)			
Estação	26/nov	27/nov	28/nov
Coxim	423	431	421

RIO APORÉ Cota (cm)			
Estação	26/nov	27/nov	28/nov
Cassilândia	135	127	133

RIO PARAGUAI Cota (cm)			
Estação	26/nov	27/nov	28/nov
São Francisco	524	524	524
Ladário			242
Porto Esperança	248	245	244
Porto Murinho	555	556	557

RIO AQUIDAUANA / MIRANDA Cota (cm)			
Estação	26/nov	27/nov	28/nov
Palmeiras	350	365	361
Aquidauana	594	622	598
Estrada MT-738	300	306	533
Miranda	531	541	554

RIO PARDO Cota (cm)			
Estação	26/nov	27/nov	28/nov
Faz. Buriti	442	478	484

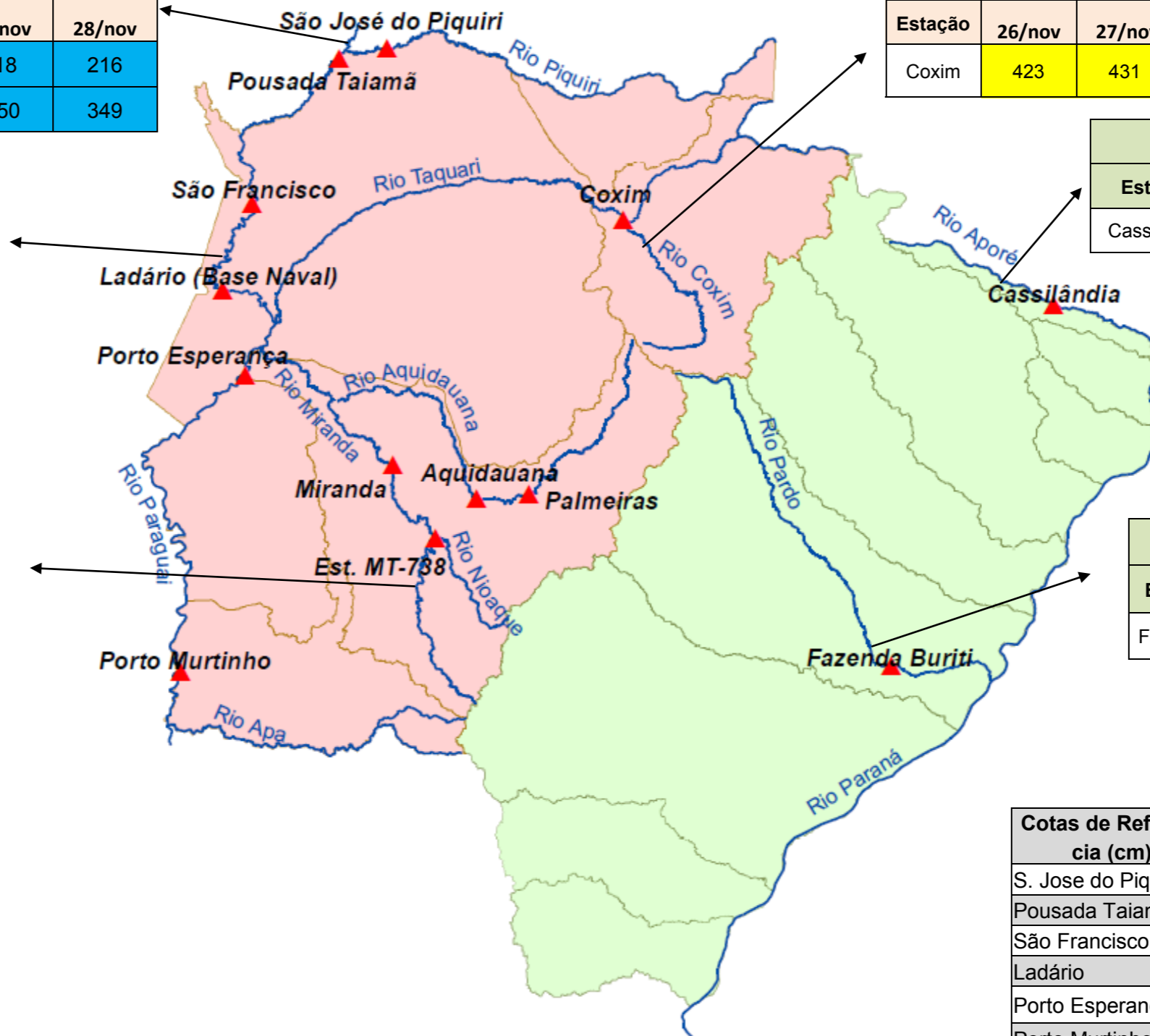

LEGENDA	
	Rios
	Estações Telemétricas
	Sub-Bacia do Rio Paraguai
	Sub-Bacia do Rio Paraná
	ALERTA (Acima da cota com permanência de 5%)
	NORMAL (entre 5% e 95%)
	ESTIAGEM (Abaixo da cota com permanência de 95%)
	Sem informações atualizada

Cotas de Referência (cm)	Permanência de 5%	Permanência de 95%
S. Jose do Piquiri	518	165
Pousada Taiamã	552	263
São Francisco	784	342
Ladário	542	52
Porto Esperança	556	35
Porto Murinho	736	184
Palmeiras	412	104
Aquidauana	619	133
Estrada MT-738	475	96
Miranda	657	123
Coxim	400	141
Cassilândia	185	101
Buriti	535	303