

RIO CUIABÁ / PIQUIRI Cota (cm)			
Estação	30/nov	01/dez	02/dez
S. Jose do Piquiri	219	220	227
Pousada Taiamã	352	355	365

RIO TAQUARI Cota (cm)			
Estação	30/nov	01/dez	02/dez
Coxim	432	432	430

RIO APORÉ Cota (cm)			
Estação	30/nov	01/dez	02/dez
Cassilândia	136	159	152

RIO PARAGUAI Cota (cm)			
Estação	30/nov	01/dez	02/dez
São Francisco	524	523	521
Ladário	241	239	236
Porto Esperança	239	236	233
Porto Murtinho	554	552	549

RIO AQUIDAUANA / MIRANDA Cota (cm)			
Estação	30/nov	01/dez	02/dez
Palmeiras	252	273	392
Aquidauana	507	457	507
Estrada MT-738	498	407	384
Miranda	585	608	624

RIO PARDO Cota (cm)			
Estação	30/nov	01/dez	02/dez
Faz. Buriti	446	441	445

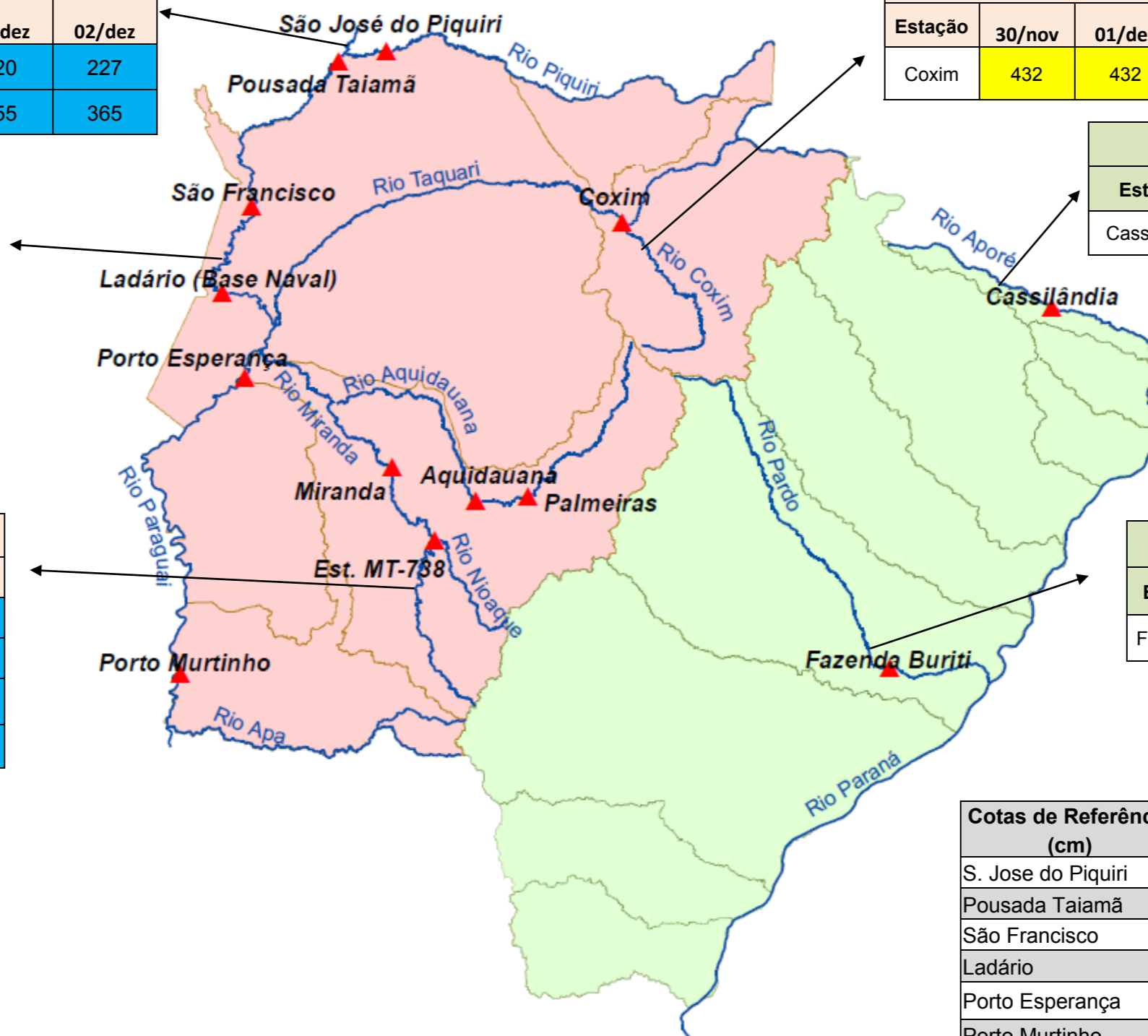

LEGENDA	
	Rios
	Estações Telemétricas
	Sub-Bacia do Rio Paraguai
	Sub-Bacia do Rio Paraná
	<b>ALERTA</b> (Acima da cota com permanência de 5%)
	<b>NORMAL</b> ( entre 5% e 95%)
	<b>ESTIAGEM</b> (Abaixo da cota com permanência de 95%)
	Sem informações atualizada

Cotas de Referência (cm)	Permanência de 5%	Permanência de 95%
S. Jose do Piquiri	518	165
Pousada Taiamã	552	263
São Francisco	784	342
Ladário	542	52
Porto Esperança	556	35
Porto Murtinho	736	184
Palmeiras	412	104
Aquidauana	619	133
Estrada MT-738	475	96
Miranda	657	123
Coxim	400	141
Cassilândia	185	101
Buriti	535	303