

RIO CUIABÁ / PIQUIRI Cota (cm)			
Estação	01/dez	02/dez	03/dez
S. Jose do Piquiri	220	227	230
Pousada Taiamã	355	365	369

RIO TAQUARI Cota (cm)			
Estação	01/dez	02/dez	03/dez
Coxim	432	430	463

RIO APORÉ Cota (cm)			
Estação	01/dez	02/dez	03/dez
Cassilândia	159	152	170

RIO PARAGUAI Cota (cm)			
Estação	01/dez	02/dez	03/dez
São Francisco	523	521	520
Ladário	239	236	233
Porto Esperança	236	233	229
Porto Murtinho	552	549	544

RIO AQUIDAUANA / MIRANDA Cota (cm)			
Estação	01/dez	02/dez	03/dez
Palmeiras	273	392	383
Aquidauana	457	507	564
Estrada MT-738	407	384	349
Miranda	608	624	636

RIO PARDO Cota (cm)			
Estação	01/dez	02/dez	03/dez
Faz. Buriti	441	445	466

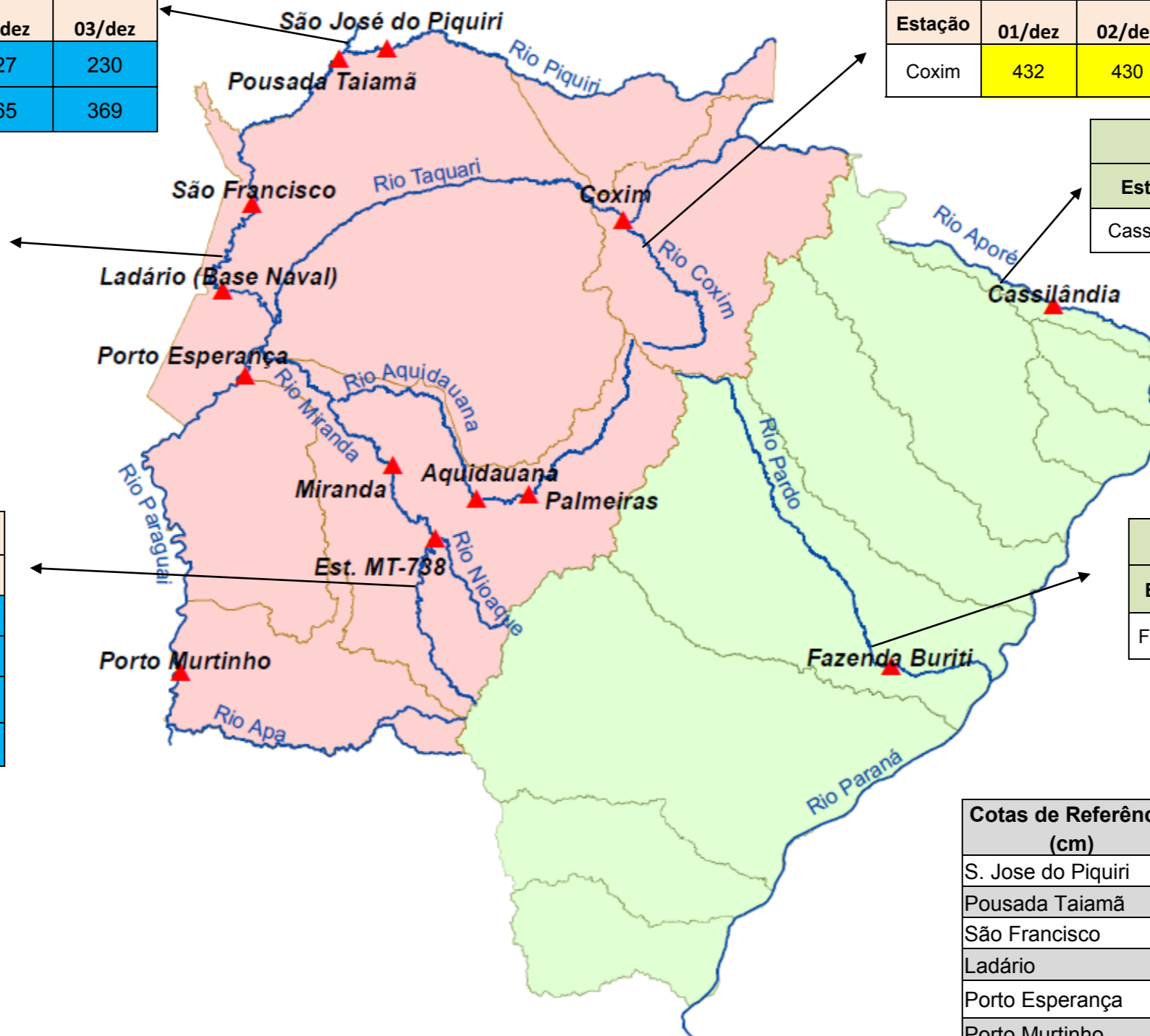

LEGENDA	
	Rios
	Estações Telemétricas
	Sub-Bacia do Rio Paraguai
	Sub-Bacia do Rio Paraná
	ALERTA (Acima da cota com permanência de 5%)
	NORMAL (entre 5% e 95%)
	ESTIAGEM (Abaixo da cota com permanência de 95%)
	Sem informações atualizada

Cotas de Referência (cm)	Permanência de 5%	Permanência de 95%
S. Jose do Piquiri	518	165
Pousada Taiamã	552	263
São Francisco	784	342
Ladário	542	52
Porto Esperança	556	35
Porto Murtinho	736	184
Palmeiras	412	104
Aquidauana	619	133
Estrada MT-738	475	96
Miranda	657	123
Coxim	400	141
Cassilândia	185	101
Buriti	535	303