

RIO CUIABÁ / PIQUIRI Cota (cm)			
Estação	02/dez	03/dez	04/dez
S. Jose do Piquiri	227	230	233
Pousada Taiamã	365	369	374

RIO TAQUARI Cota (cm)			
Estação	02/dez	03/dez	04/dez
Coxim	430	463	443

RIO APORÉ Cota (cm)			
Estação	02/dez	03/dez	04/dez
Cassilândia	152	170	158

RIO PARAGUAI Cota (cm)			
Estação	02/dez	03/dez	04/dez
São Francisco	521	520	519
Ladário	236	233	230
Porto Esperança	233	229	225
Porto Murtinho	549	544	539

RIO AQUIDAUANA / MIRANDA Cota (cm)			
Estação	02/dez	03/dez	04/dez
Palmeiras	392	383	321
Aquidauana	507	564	525
Estrada MT-738	384	349	
Miranda	624	636	648

RIO PARDO Cota (cm)			
Estação	02/dez	03/dez	04/dez
Faz. Buriti	445	466	496

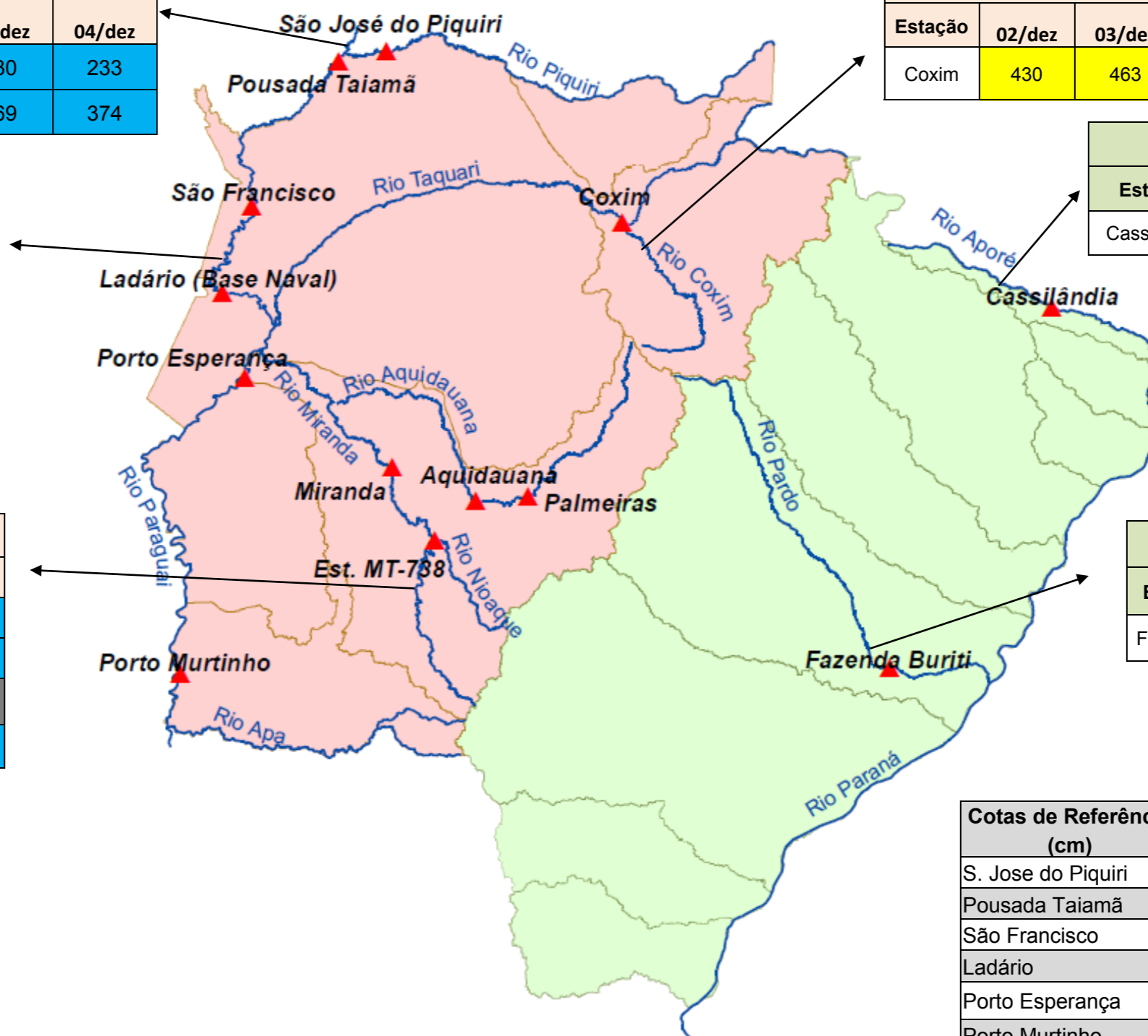

LEGENDA	
	Rios
	Estações Telemétricas
	Sub-Bacia do Rio Paraguai
	Sub-Bacia do Rio Paraná
	ALERTA (Acima da cota com permanência de 5%)
	NORMAL (entre 5% e 95%)
	ESTIAGEM (Abaixo da cota com permanência de 95%)
	Sem informações atualizada

Cotas de Referência (cm)	Permanência de 5%	Permanência de 95%
S. Jose do Piquiri	518	165
Pousada Taiamã	552	263
São Francisco	784	342
Ladário	542	52
Porto Esperança	556	35
Porto Murtinho	736	184
Palmeiras	412	104
Aquidauana	619	133
Estrada MT-738	475	96
Miranda	657	123
Coxim	400	141
Cassilândia	185	101
Buriti	535	303