

BOLETIM DIÁRIO—SALA DE SITUAÇÃO MS

07/11/2014 (Leitura às 07:00 h)

RIO PIQUIRI / CUIABÁ		
Estação	Cota (cm)	Variação (cm)
S. Jose do Piquiri	201	0
Pousada Taiamã	325	0

RIO TAQUARI		
Estação	Cota (cm)	Variação (cm)
Coxim	412	9

RIO APORÉ		
Estação	Cota (cm)	Variação (cm)
Cassilândia	103	-8

RIO PARDO		
Estação	Cota (cm)	Variação (cm)
Buriti	418	10

RIO PARAGUAI		
Estação	Cota (cm)	Variação (cm)
São Francisco		
Ladário	307	-8
Porto Esperança	306	-5
Porto Murtinho	588	-4

RIO MIRANDA		
Estação	Cota (cm)	Variação (cm)
Palmeiras	175	5
Aquidauana	286	10
Estrada MT-738	135	-29
Miranda	208	14

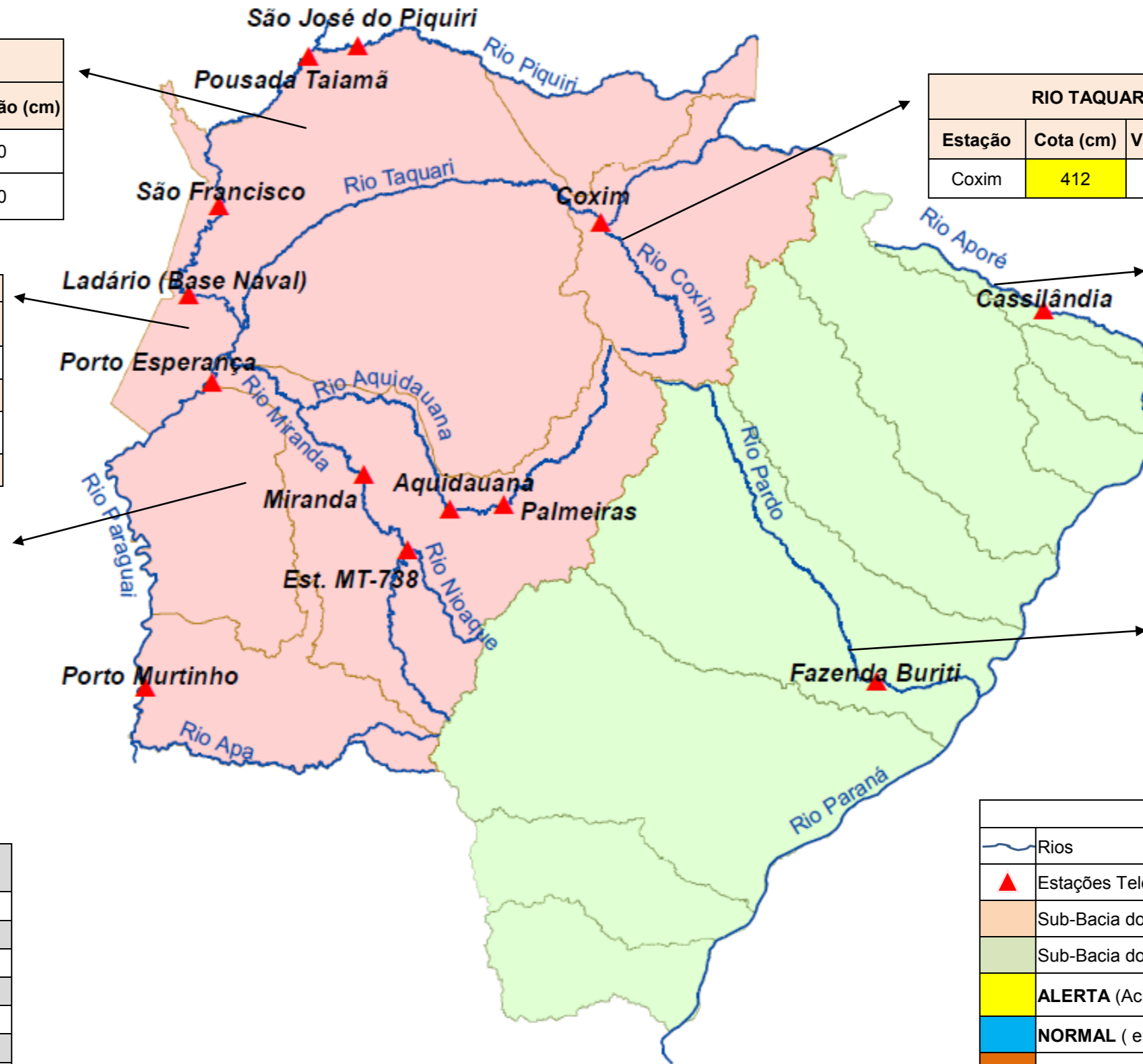

Cotas de Referência (cm)	Permanência de 5%	Permanência de 95%
S. Jose do Piquiri	518	165
Pousada Taiamã	552	263
São Francisco	784	342
Ladário	542	52
Porto Esperança	556	35
Porto Murtinho	736	184
Palmeiras	412	104
Aquidauana	619	133
Estrada MT-738	475	96
Miranda	657	123
Coxim	400	141
Cassilândia	185	101
Buriti	535	303

LEGENDA	
	Rios
	Estações Telemétricas
	Sub-Bacia do Rio Paraguai
	Sub-Bacia do Rio Paraná
	ALERTA (Acima da cota com permanência de 5%)
	NORMAL (entre 5% e 95%)
	ESTIAGEM (Abaixo da cota com permanência de 95%)
	Sem informações atualizada
2	Varição Diária de Nível Positiva (SUBIU)
-2	Varição Diária de Nível Negativa (BAIXOU)
0	ESTACIONADO