

BOLETIM DIÁRIO—SALA DE SITUAÇÃO MS

13/11/2014 (Leitura às 07:00 h)

RIO PIQUIRI / CUIABÁ		
Estação	Cota (cm)	Variação (cm)
S. Jose do Piquiri	213	5
Pousada Taiamã	334	4

RIO TAQUARI		
Estação	Cota (cm)	Variação (cm)
Coxim	431	36

RIO APORÉ		
Estação	Cota (cm)	Variação (cm)
Cassilândia	99	-11

RIO PARDO		
Estação	Cota (cm)	Variação (cm)
Buriti	431	15

RIO PARAGUAI		
Estação	Cota (cm)	Variação (cm)
São Francisco	540	-2
Ladário	281	-4
Porto Esperança	276	-4
Porto Murinho	574	-2

RIO MIRANDA		
Estação	Cota (cm)	Variação (cm)
Palmeiras	284	32
Aquidauana	596	164
Estrada MT-738	405	165
Miranda	493	12

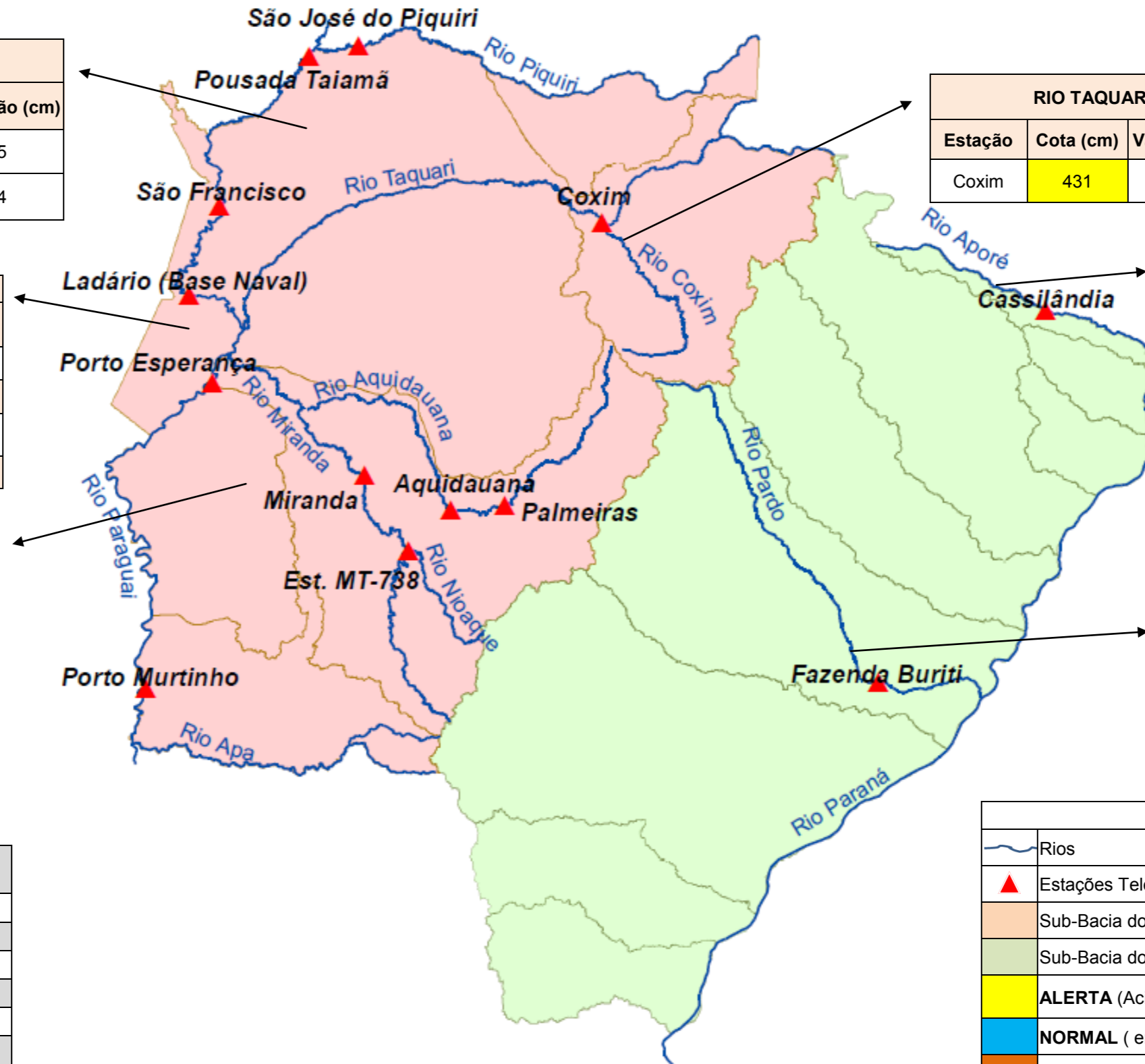

Cotas de Referência (cm)	Permanência de 5%	Permanência de 95%
S. Jose do Piquiri	518	165
Pousada Taiamã	552	263
São Francisco	784	342
Ladário	542	52
Porto Esperança	556	35
Porto Murinho	736	184
Palmeiras	412	104
Aquidauana	619	133
Estrada MT-738	475	96
Miranda	657	123
Coxim	400	141
Cassilândia	185	101
Buriti	535	303

LEGENDA	
	Rios
	Estações Telemétricas
	Sub-Bacia do Rio Paraguai
	Sub-Bacia do Rio Paraná
	ALERTA (Acima da cota com permanência de 5%)
	NORMAL (entre 5% e 95%)
	ESTIAGEM (Abaixo da cota com permanência de 95%)
	Sem informações atualizada
2	Variação Diária de Nível Positiva (SUBIU)
-2	Variação Diária de Nível Negativa (BAIXOU)
0	ESTACIONADO