



BOLETIM 35: 13/11/2023 – 07:30 h

1 . Situação Geral

UNIDADES DE CONSERVAÇÃO (UCs) ESTADUAIS			
Nome da UC	Situação	Providências	Risco De Fogo
Monumento Natural Gruta do Lago Azul	Sem registros	–	Mínimo
Monumento Natural do Rio Formoso	Sem registros	–	Mínimo
Parque Estadual Mata do Segredo	Sem registros	–	Mínimo
Parque Estadual do Prosa	Sem registros	–	Mínimo
Área de Proteção Ambiental Estrada Parque Piraputanga	Sem registros	–	Baixo e Crítico
Área de Proteção Ambiental Rio Cênico Rotas Monçoeiras	Sem registros	–	Baixo e Crítico
Parque Estadual das Nascentes do Rio Taquari	Sem registros	–	Mínimo e Crítico
Parque Estadual das Várzeas do Rio Ivinhema	Sem registros	–	Mínimo
Parque Estadual do Pantanal do Rio Negro	Com registros	Providencias tomadas para o combate	Médio a Crítico
RPPN Poleiro Grande	Com registros	Providencias tomadas para o combate	Crítico



2. Resultados

Conforme atualização do Banco de Dados de Queimadas do INPE/MMA, nas Unidades de Conservação do Estado de Mato Grosso do Sul, observado para o dia 13/11/2023, após verificação nas Unidades de Conservação Estaduais, foi constatado que há registros de focos de calor no Parque Estadual do Rio Negro, nos municípios de Corumbá, Aquidauana e Miranda. Também foram observados focos de calor na RPPN Estadual Poleiro Grande, no município de Corumbá/MS.

Nas unidades de conservação Municipais e Federais não há registros de focos de calor.

O Risco de Fogo gerados no Programa Queimadas do INPE, são determinados observando os dados meteorológicos e a ocorrência de focos na região, sendo fundamental para indicação de quão propícia a vegetação está para ser queimada. Assim, considerando nas Unidades de Conservação Estaduais, observa-se com categoria de Mínimo a Crítico, onde mostra que a maioria das unidades indicam o risco Crítico para ocorrência de incêndios florestais no período.

De modo geral como mostra o Mapa 1 do Estado de Mato Grosso do Sul, o Risco de Fogo mostra em grande parte do Estado com risco Crítico para ocorrência de incêndios florestais no período. Recomenda-se muita atenção. Já na região Sul do Estado, mostra com Risco de Fogo Mínimo para ocorrências de incêndios florestais.

**EM CASO CONFIRMADO, PARA EMERGÊNCIAS COM INCÊNDIOS A ORIENTAÇÃO É LIGAR
PARA O CORPO DE BOMBEIROS NO TELEFONE: 193**



3. Risco de Fogo

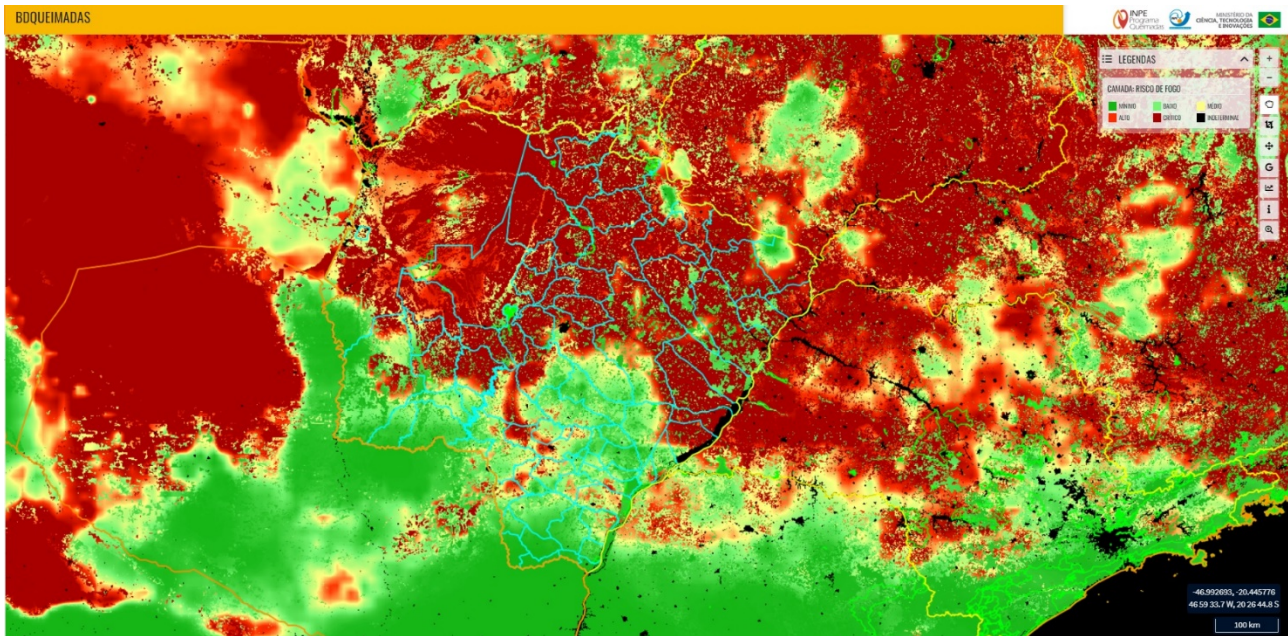

Mapa 1. Risco de Fogo observado em 13/11/2023 no Estado de Mato Grosso do Sul. FONTE: INPE.

Níveis de Risco Conforme Sala de Situação Integrada

RISCO INDETERMINADO – Não foi possível determinar o risco de fogo devido à ausência de dados meteorológicos para o período.

RISCO MÍNIMO – Os fatores meteorológicos indicam risco mínimo para ocorrência de incêndios florestais no período. Momento adequado para os produtores rurais solicitarem e executar ações de queima controlada em leiras, amontoados provenientes de restos de desmatamentos e lavoura.

RISCO BAIXO – Os fatores meteorológicos indicam baixo risco para ocorrência de incêndios florestais no período. Para sua maior segurança, recomenda-se acompanhar as previsões meteorológicas mais recentes e possível alteração do nível de risco para que você possa planejar melhor suas atividades. Momento adequado para os produtores rurais solicitarem e executar ações de queima controlada com a finalidade de renovação de pastagens e uso do fogo como medida fitossanitária.

RISCO MÉDIO - Os fatores meteorológicos indicam risco médio para ocorrência de incêndios florestais no período. Acompanhe com mais frequência às atualizações da previsão do tempo, pois você poderá necessitar mudar seus planos e se proteger dos eventuais impactos decorrentes possíveis incêndios florestais. Siga as eventuais recomendações da Defesa Civil e das demais autoridades competentes. Produtores rurais devem se atentar para a construção e/ou manutenção dos aceiros em suas propriedades.

RISCO ALTO - Os fatores meteorológicos indicam risco alto para ocorrência de incêndios florestais no período. Continue atento sobre as atualizações da previsão do tempo já que o risco é alto para ocorrência de incêndios florestais que possam provocar danos à população e ao meio ambiente. Siga as recomendações da Defesa Civil e demais autoridades competentes, e esteja preparado para medidas de emergência com a maior segurança possível. Evite a prática de queimadas controladas, mesmo que autorizadas órgão ambiental competente. Produtores rurais devem estar atentos a possíveis frentes de fogo que possam atingir os limites



de suas propriedades. Àqueles que possuem equipamentos e ferramentas para combate aos incêndios florestais devem deixá-los em prontidão e aptos para o uso. Caso seja possível aumentar a largura dos aceiros.

RISCO CRÍTICO - Os fatores meteorológicos indicam risco crítico para ocorrência de incêndios florestais no período. Você deve agir agora para manter-se seguro dos possíveis impactos do tempo severo. Não se descartam danos, interrupções de energia e risco a integridade física. Você deve evitar as áreas perigosas e siga os conselhos dos serviços de emergência e as autoridades locais. Evite a prática de queimadas controladas, mesmo que autorizadas pelo órgão ambiental competente. Produtores rurais devem estar atentos a possíveis frentes de fogo que possam atingir os limites de suas propriedades. Àqueles que possuem equipamentos e ferramentas para combate aos incêndios florestais devem deixá-los em prontidão e aptos para o uso. Caso seja possível aumentar a largura dos aceiros.

GERÊNCIA DE UNIDADES DE CONSERVAÇÃO

Unidade de Apoio as Unidades de Conservação

Fonte: Banco de Dados de Queimadas - INPE