



**BOLETIM DIÁRIO DE MONITORAMENTO DAS UNIDADES DE CONSERVAÇÃO
DE MATO GROSSO DO SUL
BOLETIM 20: 06/02/2025**

1 . Situação Geral:

UNIDADES DE CONSERVAÇÃO (UCs) ESTADUAIS				
	Nome da UC	Situação	Providências	Risco De Fogo
1	Monumento Natural Gruta do Lago Azul	Sem registros	–	Mínimo
2	Monumento Natural do Rio Formoso	Sem registros	–	Mínimo
3	Parque Estadual Mata do Segredo	Sem registros	–	Mínimo
4	Parque Estadual do Prosa	Sem registros	–	Mínimo
5	Área de Proteção Ambiental Estrada Parque Piraputanga	Sem registros	–	Mínimo
6	Área de Proteção Ambiental Rio Cênico Rotas Monçoeiras	Sem registros	–	Mínimo e Médio
7	Parque Estadual das Nascentes do Rio Taquari	Sem registros	–	Mínimo
8	Parque Estadual das Várzeas do Rio Ivinhema	Sem registros	–	Mínimo
9	Parque Estadual do Pantanal do Rio Negro	Sem registros	–	Mínimo

UNIDADES DE CONSERVAÇÃO (UCs) MUNICIPAIS

Não há registros

UNIDADES DE CONSERVAÇÃO (UCs) FEDERAIS

Não há registros



2. Resultados:

Conforme atualização do Banco de Dados de Queimadas do INPE/MMA, nas Unidades de Conservação do Estado de Mato Grosso do Sul, observado para o dia 06/02/2025, informamos que após verificação nas unidades de conservação estaduais, foi constatado que não há registros de focos de calor. Também, nas unidades de conservação municipais e federais, não foram verificados focos de calor.

O Risco de Fogo gerados no Programa Queimadas do INPE, são determinados observando os dados meteorológicos e a ocorrência de focos de queimadas na região, sendo fundamental para indicação de quão propícia a vegetação está para ser queimada. Assim, considerando nas Unidades de Conservação Estaduais, observa-se com risco de fogo Mínimo e Médio. Nesta indicação, mostra apenas uma unidade de conservação APA Estadual Rio Cênico Rotas Monçoeiras com risco Mínimo e Médio parcialmente na unidade.

De modo geral, a figura 1 - Risco de Fogo do Estado de Mato Grosso do Sul, mostra com grande parte o predomínio do risco de fogo Mínimo. Já na região oeste do Estado, observa-se com risco de fogo Crítico, indicando através das condições meteorológicas, risco de ocorrência de incêndios. Recomendamos que continuemos atentos sobre as atualizações da previsão do tempo.



3. Risco de Fogo:



Figura 1. Risco de Fogo observado em 06/02/2025 no Estado de Mato Grosso do Sul. Fonte: INPE.

Níveis de Risco Conforme Sala de Situação Integrada

RISCO INDETERMINADO – Não foi possível determinar o risco de fogo devido à ausência de dados meteorológicos para o período.

RISCO MÍNIMO – Os fatores meteorológicos indicam risco mínimo para ocorrência de incêndios florestais no período. Momento adequado para os produtores rurais solicitarem e executar ações de queima controlada em leiras, amontoados provenientes de restos de desmatamentos e lavoura.

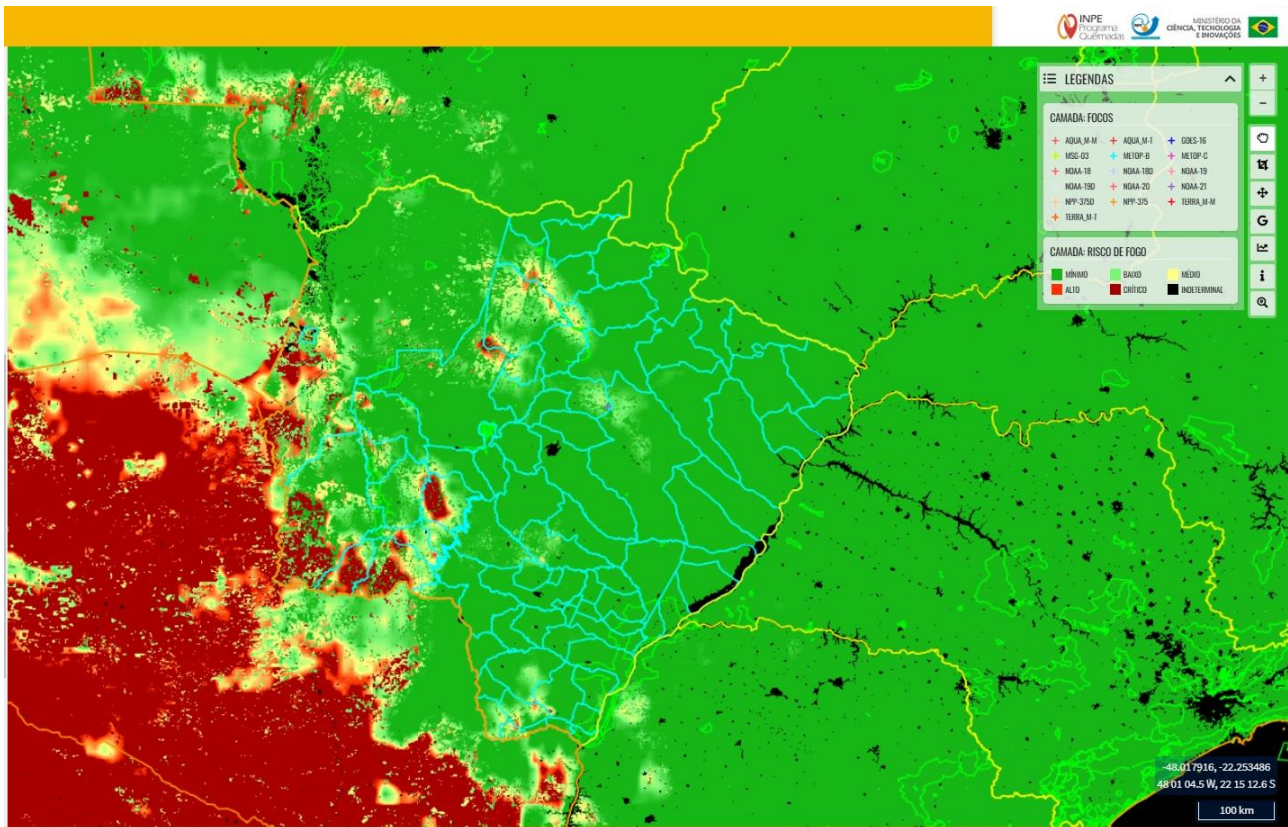
RISCO BAIXO – Os fatores meteorológicos indicam baixo risco para ocorrência de incêndios florestais no período. Para sua maior segurança, recomenda-se acompanhar as previsões meteorológicas mais recentes e possível alteração do nível de risco para que você possa planejar melhor suas atividades. Momento adequado para os produtores rurais solicitarem e executar ações de queima controlada com a finalidade de renovação de pastagens e uso do fogo como medida fitossanitária.

RISCO MÉDIO - Os fatores meteorológicos indicam risco médio para ocorrência de incêndios florestais no período. Acompanhe com mais frequência às atualizações da previsão do tempo, pois você poderá necessitar mudar seus planos e se proteger dos eventuais impactos decorrentes possíveis incêndios florestais. Siga as eventuais recomendações da Defesa Civil e das demais autoridades competentes. Produtores rurais devem se atentar para a construção e/ou manutenção dos aceiros em suas propriedades.



RISCO ALTO - Os fatores meteorológicos indicam risco alto para ocorrência de incêndios florestais no período. Continue atento sobre as atualizações da previsão do tempo já que o risco é alto para ocorrência de incêndios florestais que possam provocar danos à população e ao meio ambiente. Siga as recomendações da Defesa Civil e demais autoridades competentes, e esteja preparado para medidas de emergência com a maior segurança possível. Evite a prática de queimadas controladas, mesmo que autorizadas órgão ambiental competente. Produtores rurais devem estar atentos a possíveis frentes de fogo que possam atingir os limites de suas propriedades. Àqueles que possuem equipamentos e ferramentas para combate aos incêndios florestais devem deixá-los em prontidão e aptos para o uso. Caso seja possível aumentar a largura dos aceiros.

RISCO CRÍTICO - Os fatores meteorológicos indicam risco crítico para ocorrência de incêndios florestais no período. Você deve agir agora para manter-se seguro dos possíveis impactos do tempo severo. Não se descartam danos, interrupções de energia e risco a integridade física. Você deve evitar as áreas perigosas e siga os conselhos dos serviços de emergência e as autoridades locais. Evite a prática de queimadas controladas, mesmo que autorizadas pelo órgão ambiental competente. Produtores rurais devem estar atentos a possíveis frentes de fogo que possam atingir os limites de suas propriedades. Àqueles que possuem equipamentos e ferramentas para combate aos incêndios florestais devem deixá-los em prontidão e aptos para o uso. Caso seja possível aumentar a largura dos aceiros.

GERÊNCIA DE UNIDADES DE CONSERVAÇÃO

Unidade de Apoio as Unidades de Conservação

Fonte: Banco de Dados de Queimadas – INPE

**EM CASO CONFIRMADO, PARA EMERGÊNCIAS COM INCÊNDIOS A ORIENTAÇÃO É LIGAR
PARA O CORPO DE BOMBEIROS NO TELEFONE: 193**