ANEXO AO DECRETO Nº 16.228, DE 7 DE JULHO DE 2023.
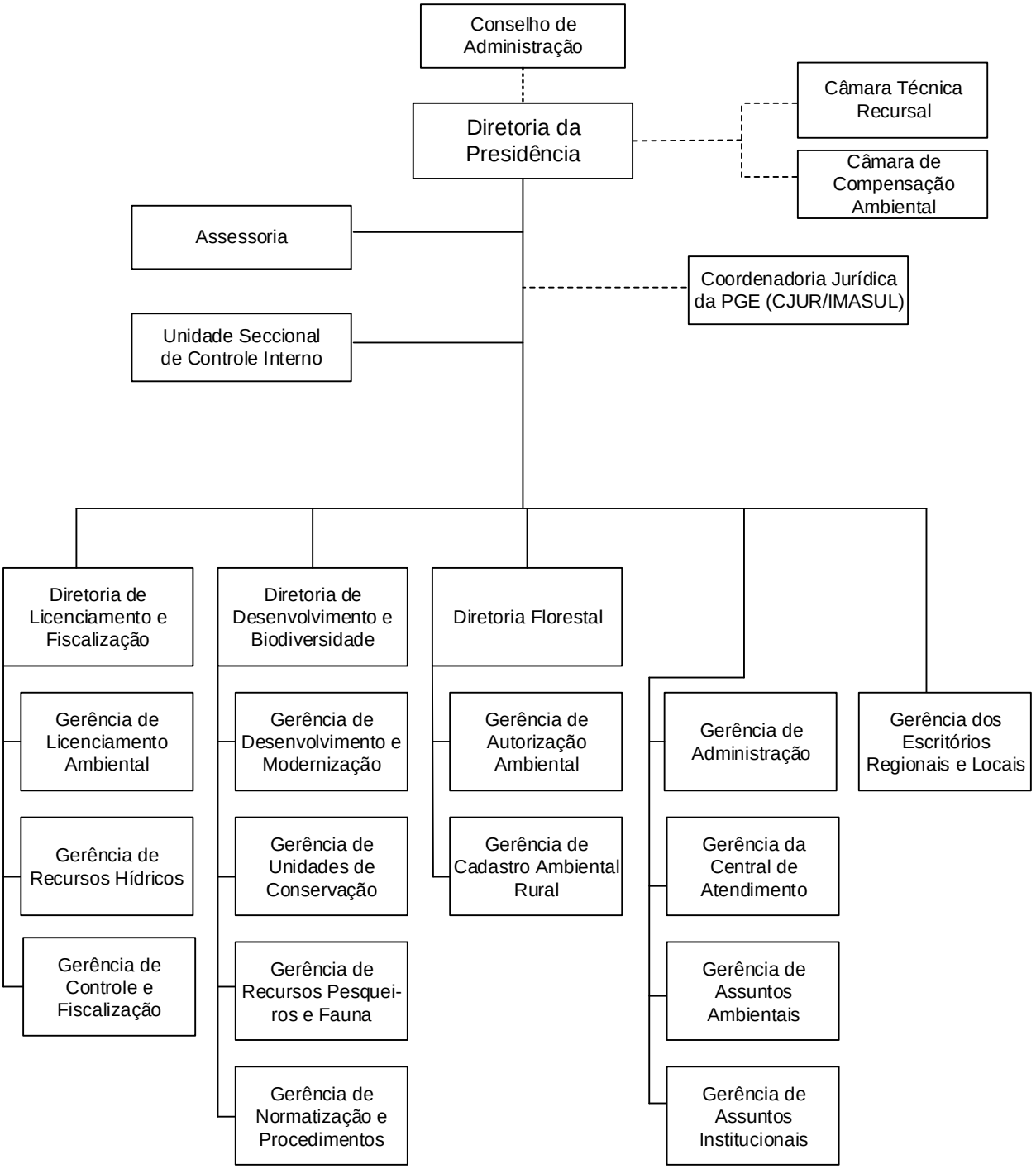
ORGANOGRAMA DA ESTRUTURA BÁSICA DO INSTITUTO DE MEIO AMBIENTE DE MATO GROSSO DO SUL (IMASUL)